Основные технологические проблемы и типичные ошибки обеспечения процесса проведения итогового устного собеседования по русскому языку в 9 – х классах и методы оптимизации процедур при проведении апробации 9 ноября 2018

ВЛАСЕНКО ВЛАДИМИР ГРИГОРЬЕВИЧ,

ОТДЕЛ ПРОЕКТИРОВАНИЯ ИНФОРМАЦИОННЫХ СИСТЕМ ФГБУ «ФЦТ»

Технологическое решение

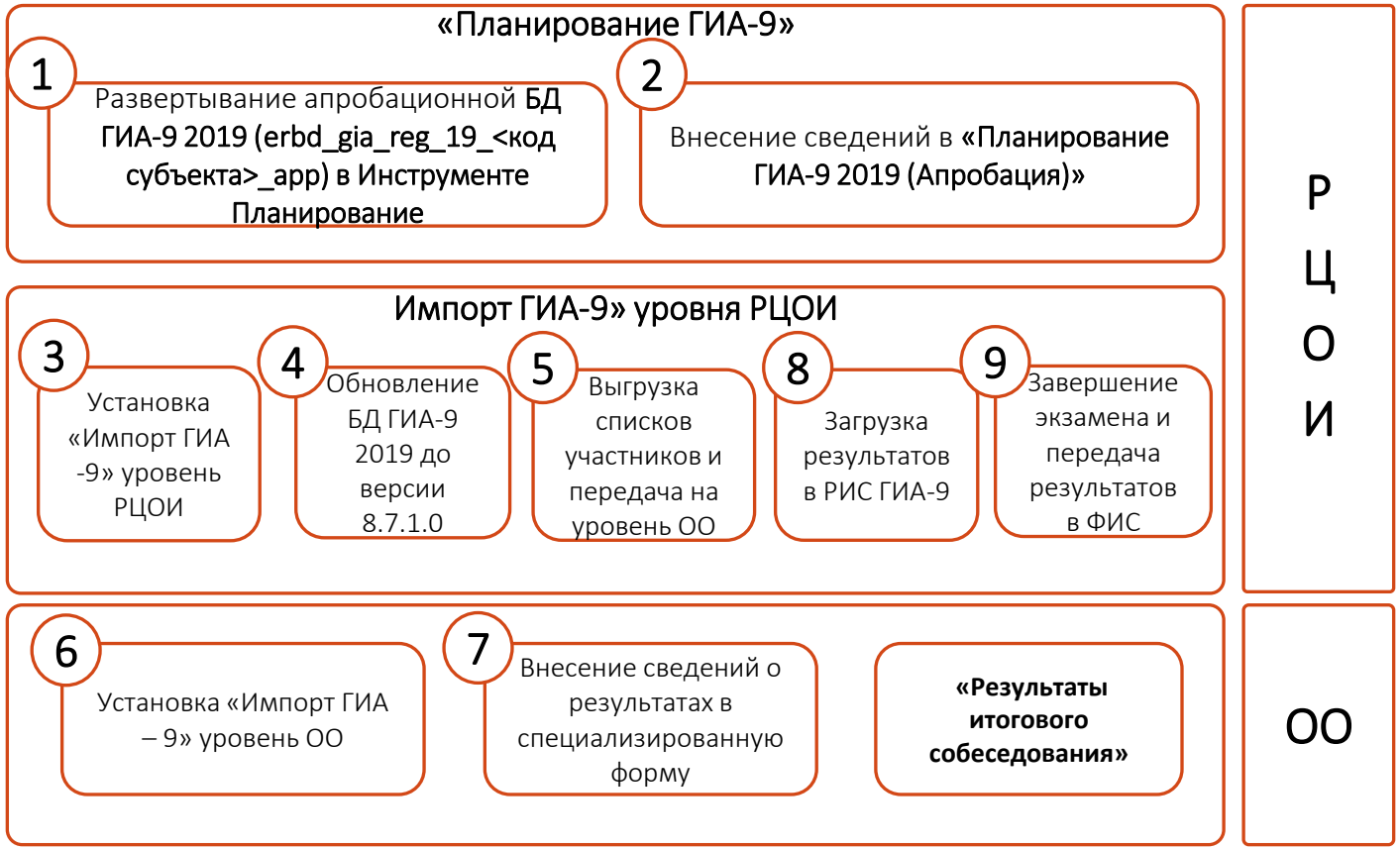

1. Развертывание апробационной БД ГИА – 9 2019 в модуле «Планирование»

Имя	Дата изменения	Тип	Размер
WindowsInstaller3_1	22.10.2018 16:54	Папка с файлами	
RBDInstaller	22.10.2018 16:48	Пакет установщи...	50 130 КБ
setup	22.10.2018 17:25	Приложение	375 КБ

1. Развертывание апробационной БД ГИА – 9 2019 в модуле «Планирование»

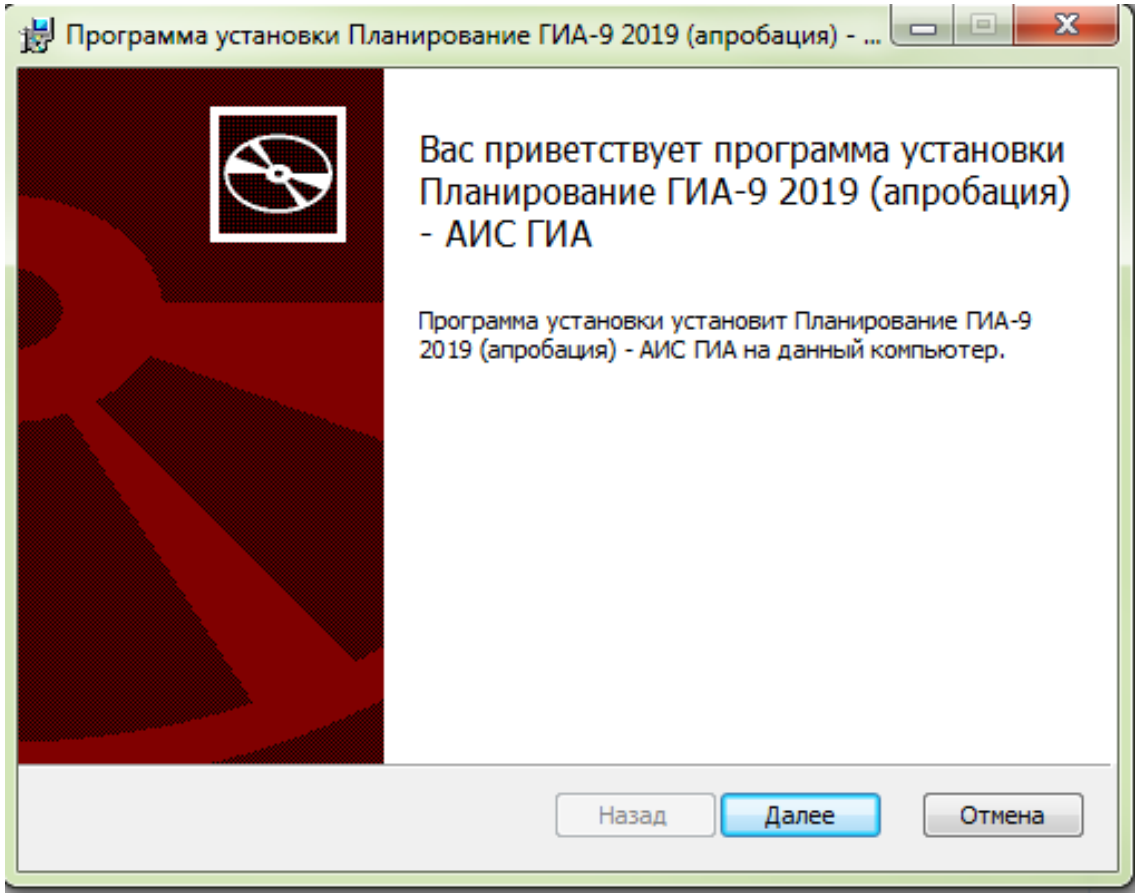

1. Развертывание апробационной БД ГИА – 9 2019 в модуле «Планирование»

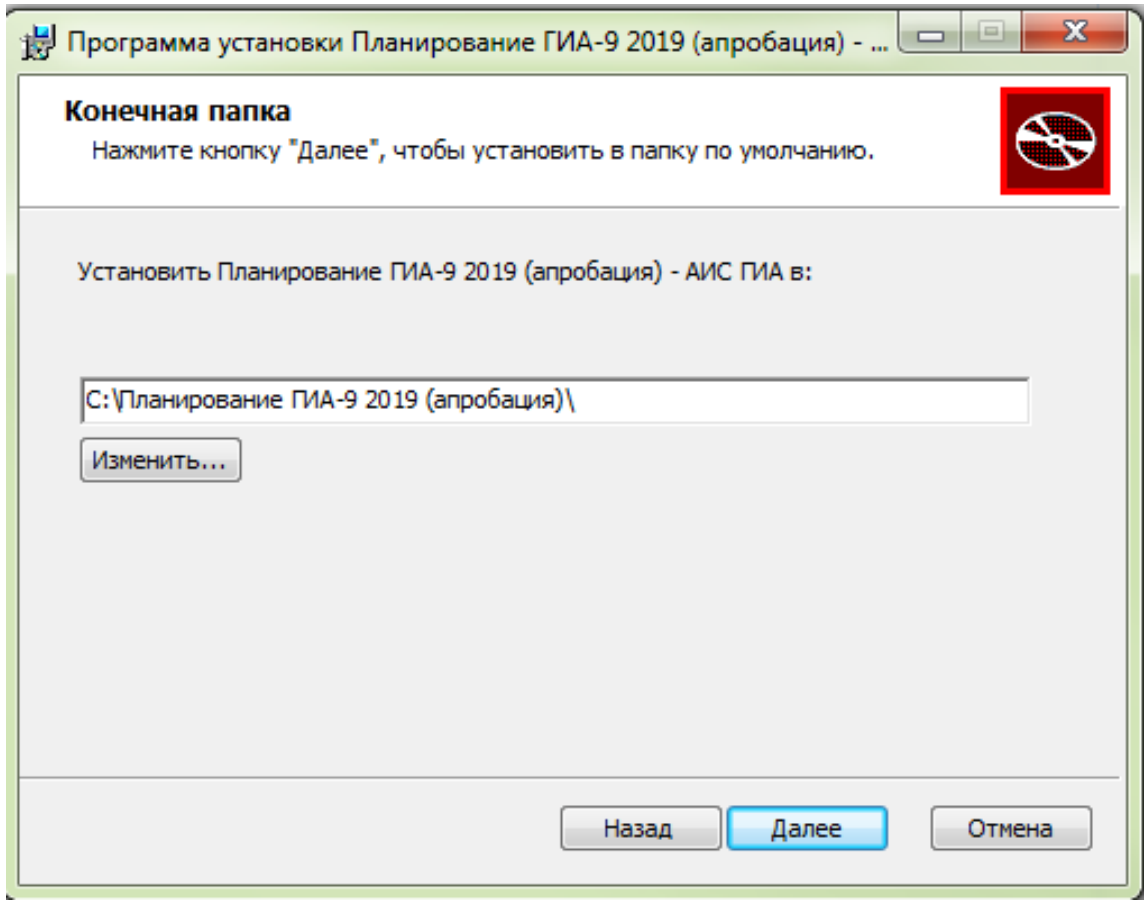

1. Развертывание апробационной БД ГИА – 9 2019 в модуле «Планирование»

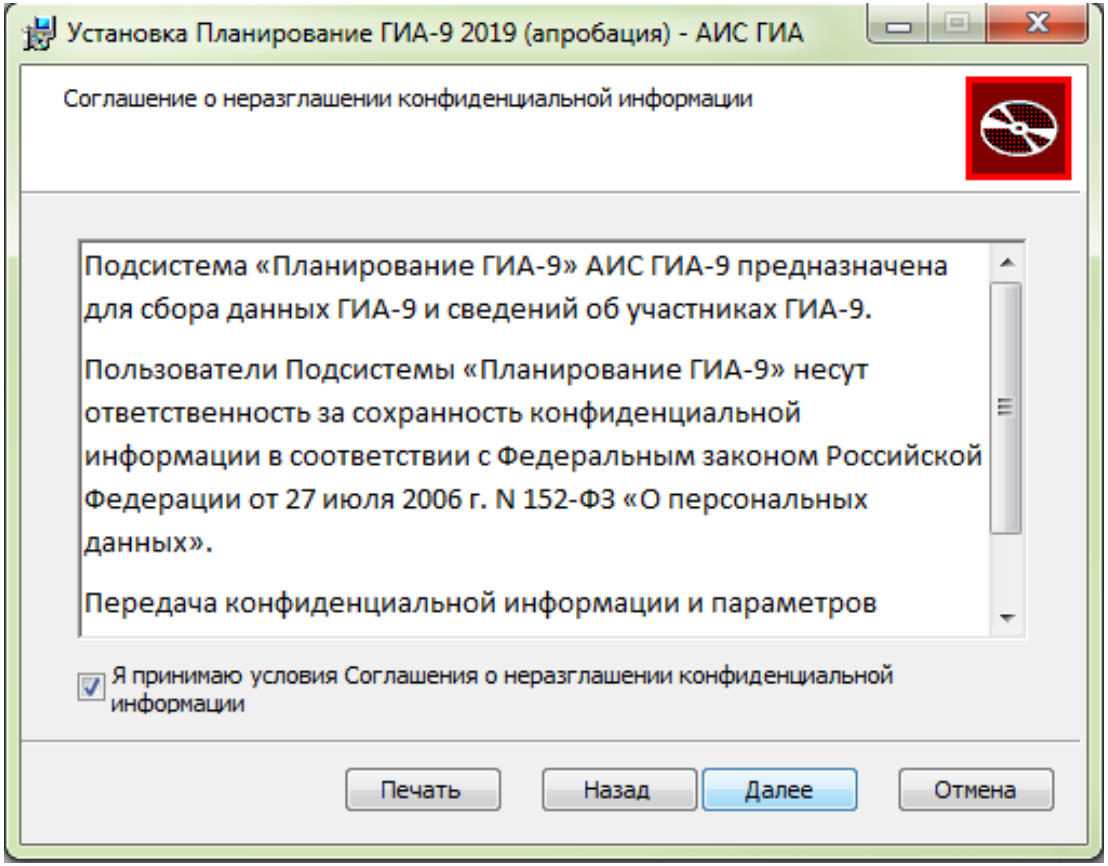

1. Развертывание апробационной БД ГИА – 9 2019 в модуле «Планирование»

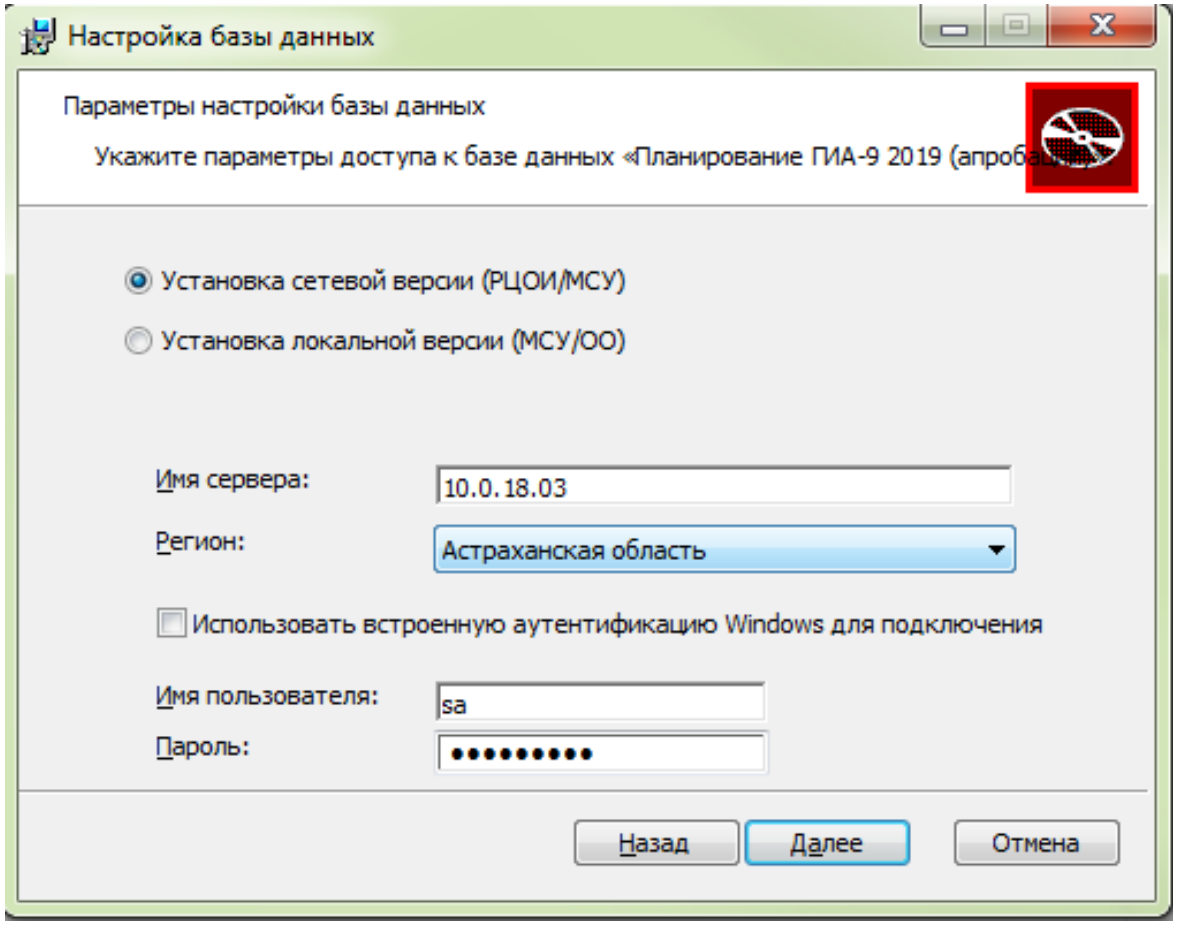

1. Развертывание апробационной БД ГИА – 9 2019 в модуле «Планирование»

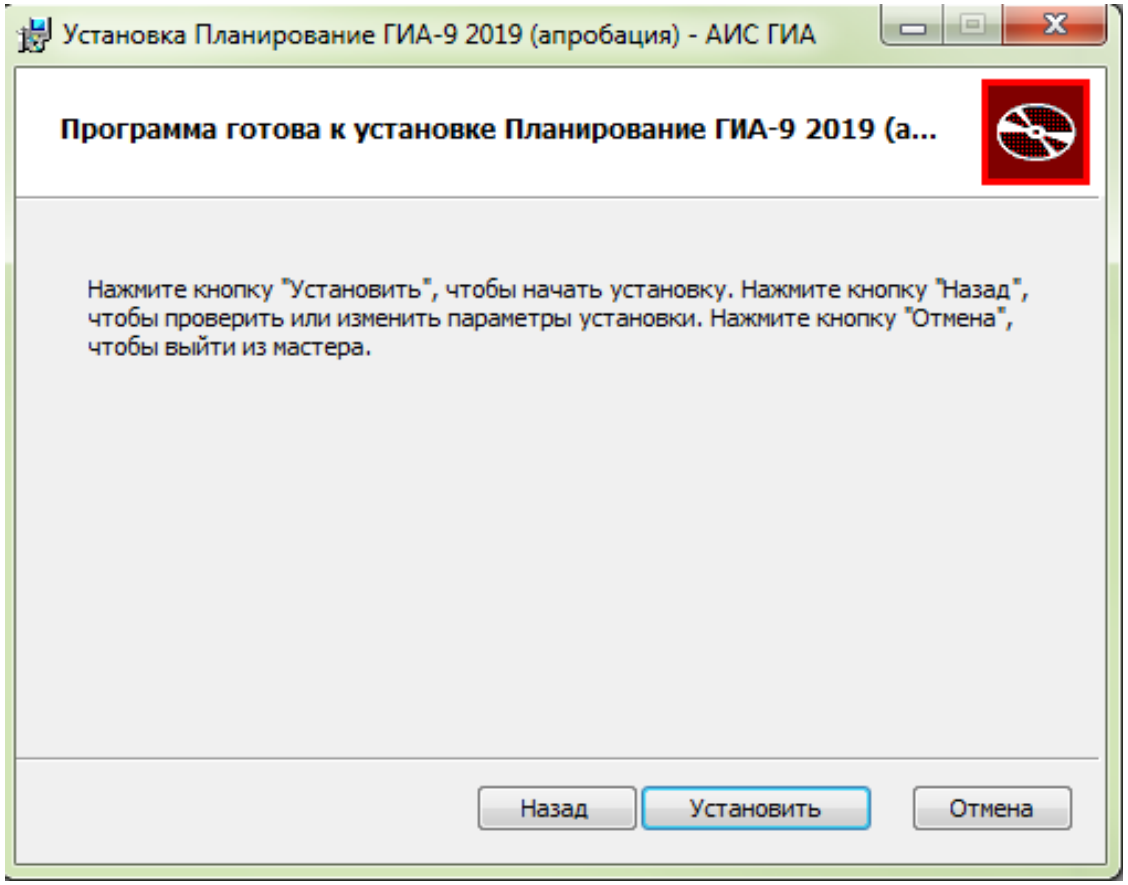

1. Развертывание апробационной БД ГИА – 9 2019 в модуле «Планирование»

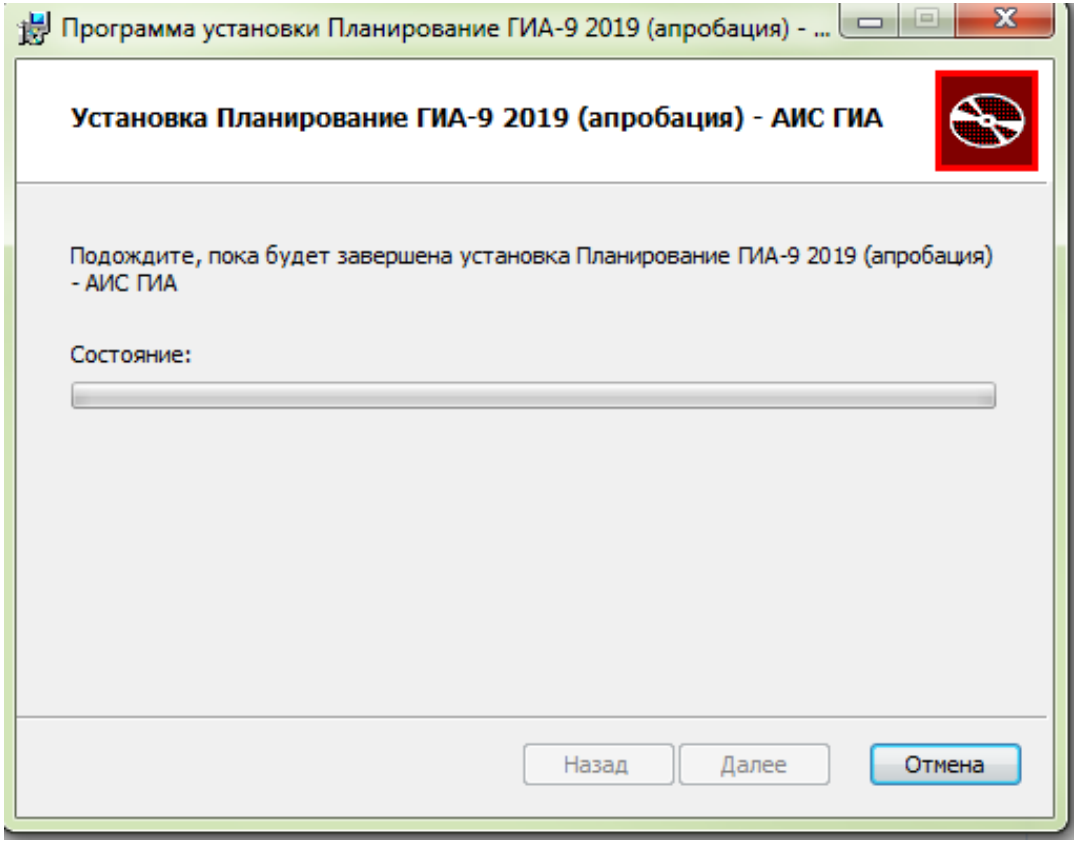

1. Развертывание апробационной БД ГИА – 9 2019 в модуле «Планирование»

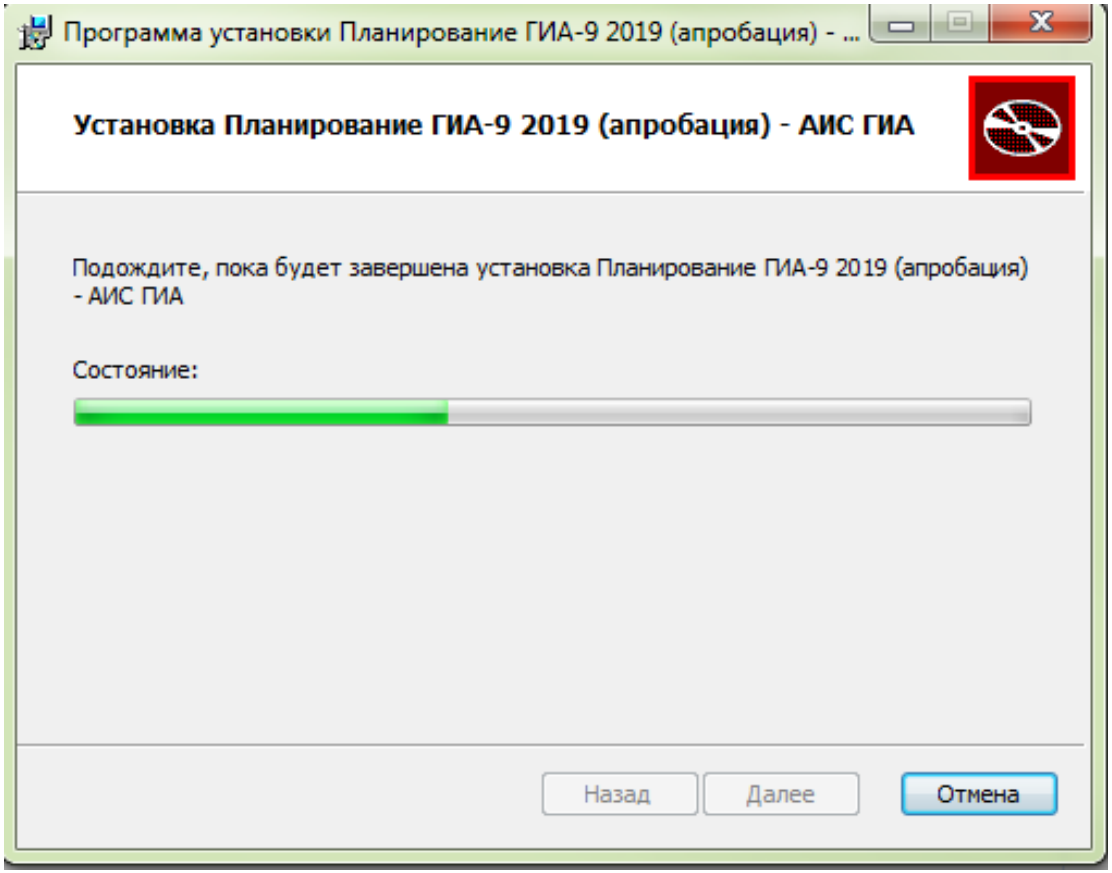

1. Развертывание апробационной БД ГИА – 9 2019 в модуле «Планирование»

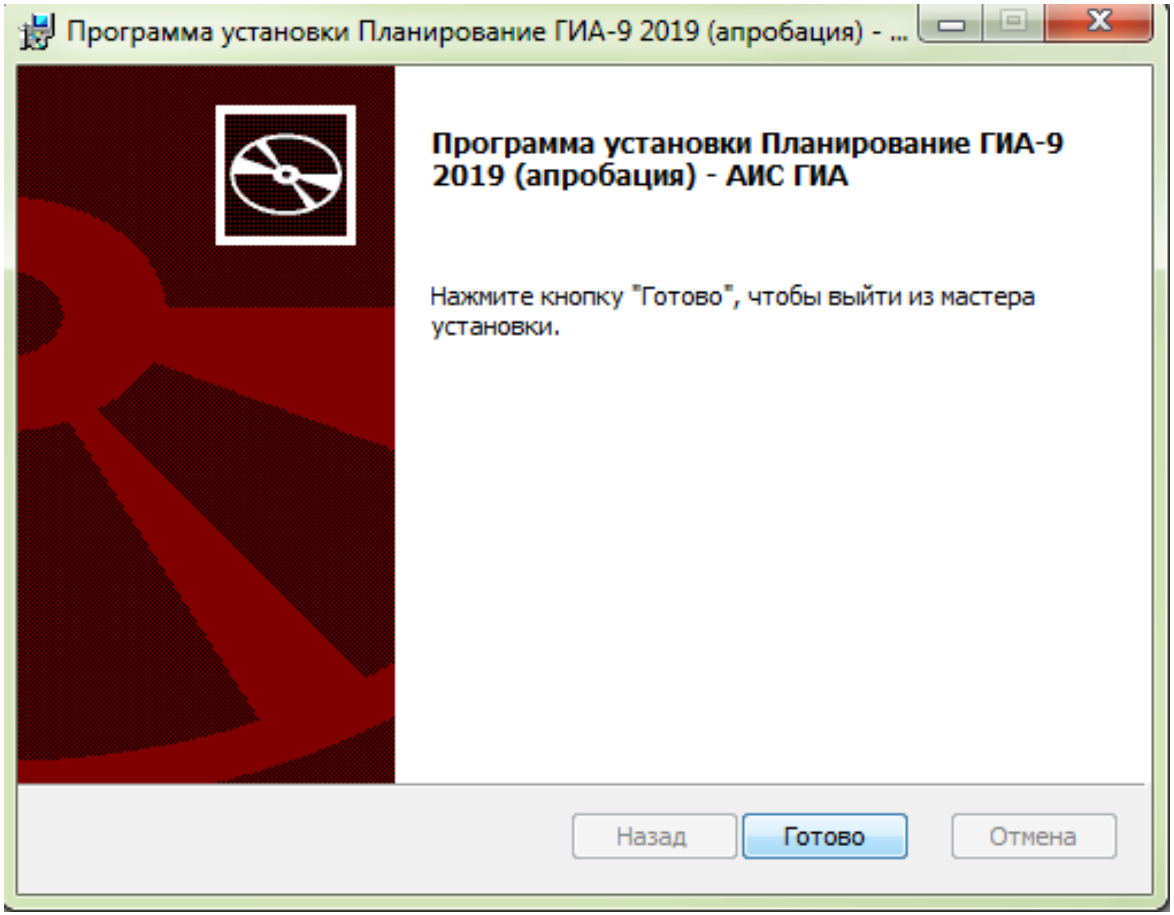

2. Внесение сведений в модуль «Планирование ГИА – 9 2019 (апробация)»

1

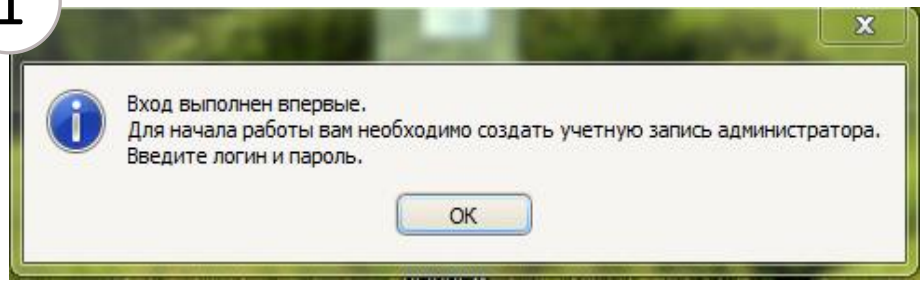

2

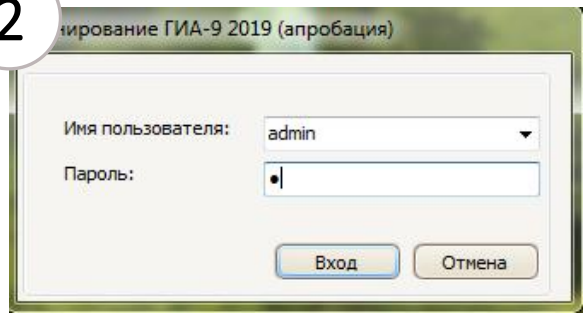

3

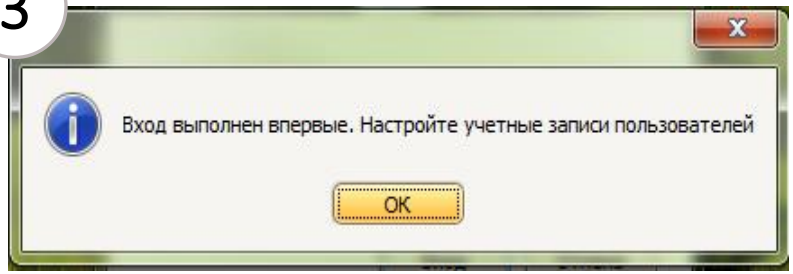

2. Внесение сведений в модуль «Планирование ГИА – 9 2019 (апробация)»

Ключ для импорта на ftp 10.0.6.10

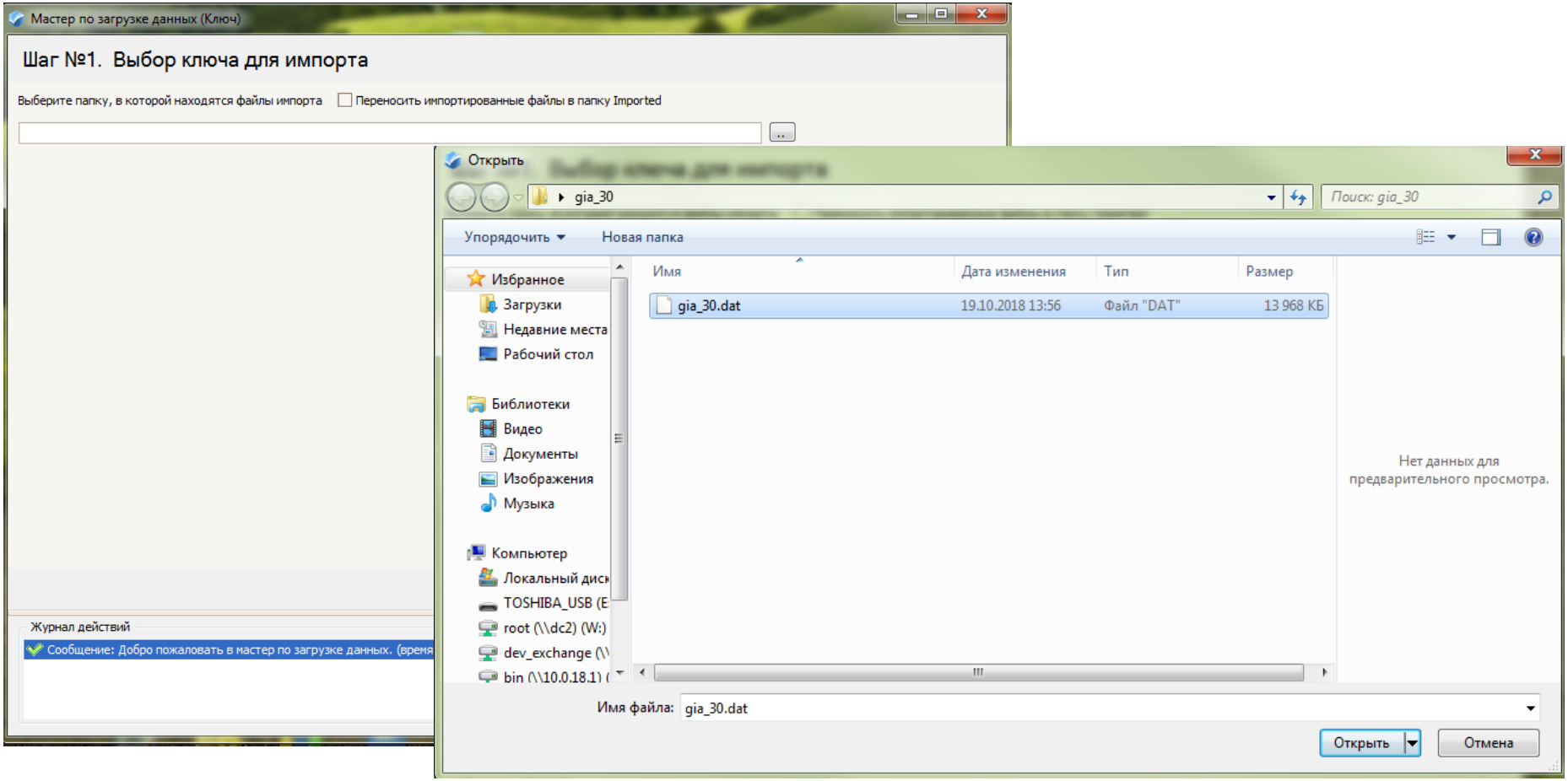

2. Внесение сведений в модуль «Планирование ГИА – 9 2019 (апробация)»

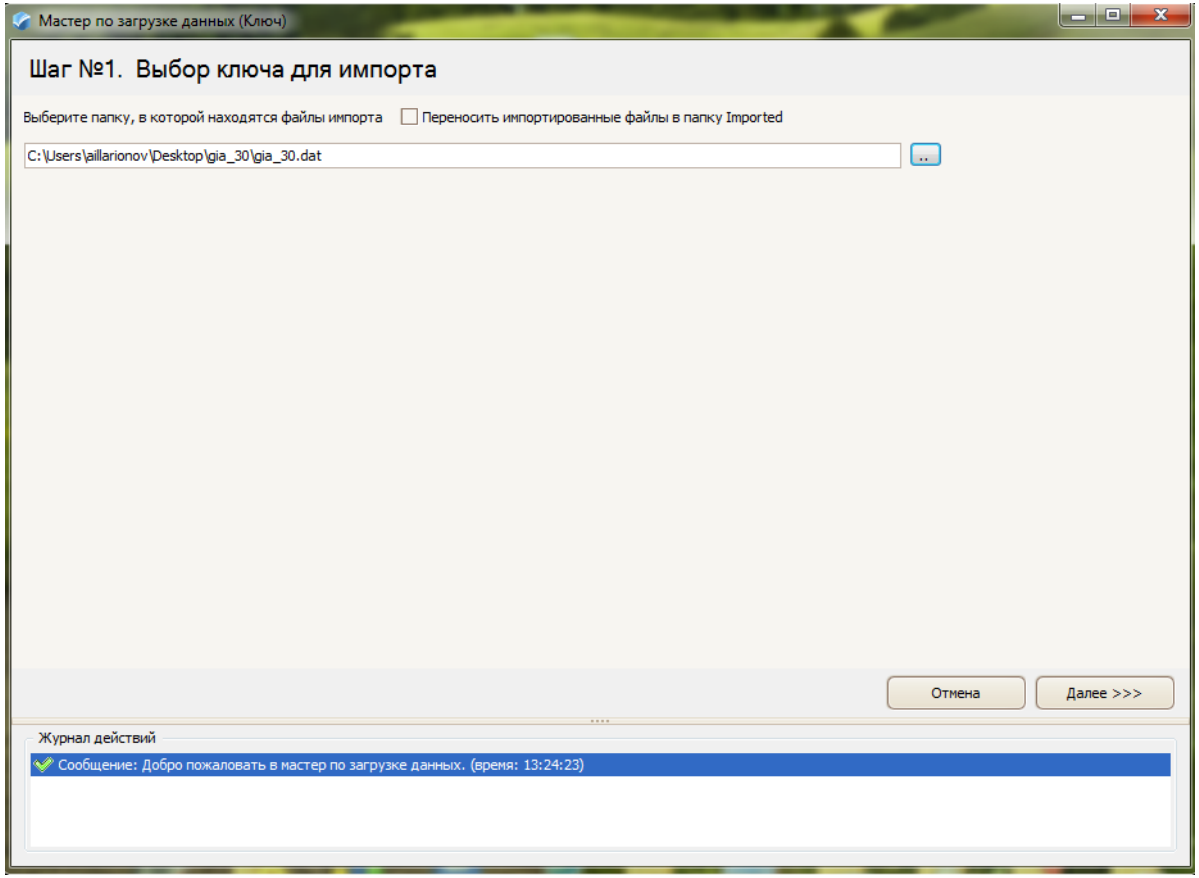

2. Внесение сведений в модуль «Планирование ГИА – 9 2019 (апробация)»

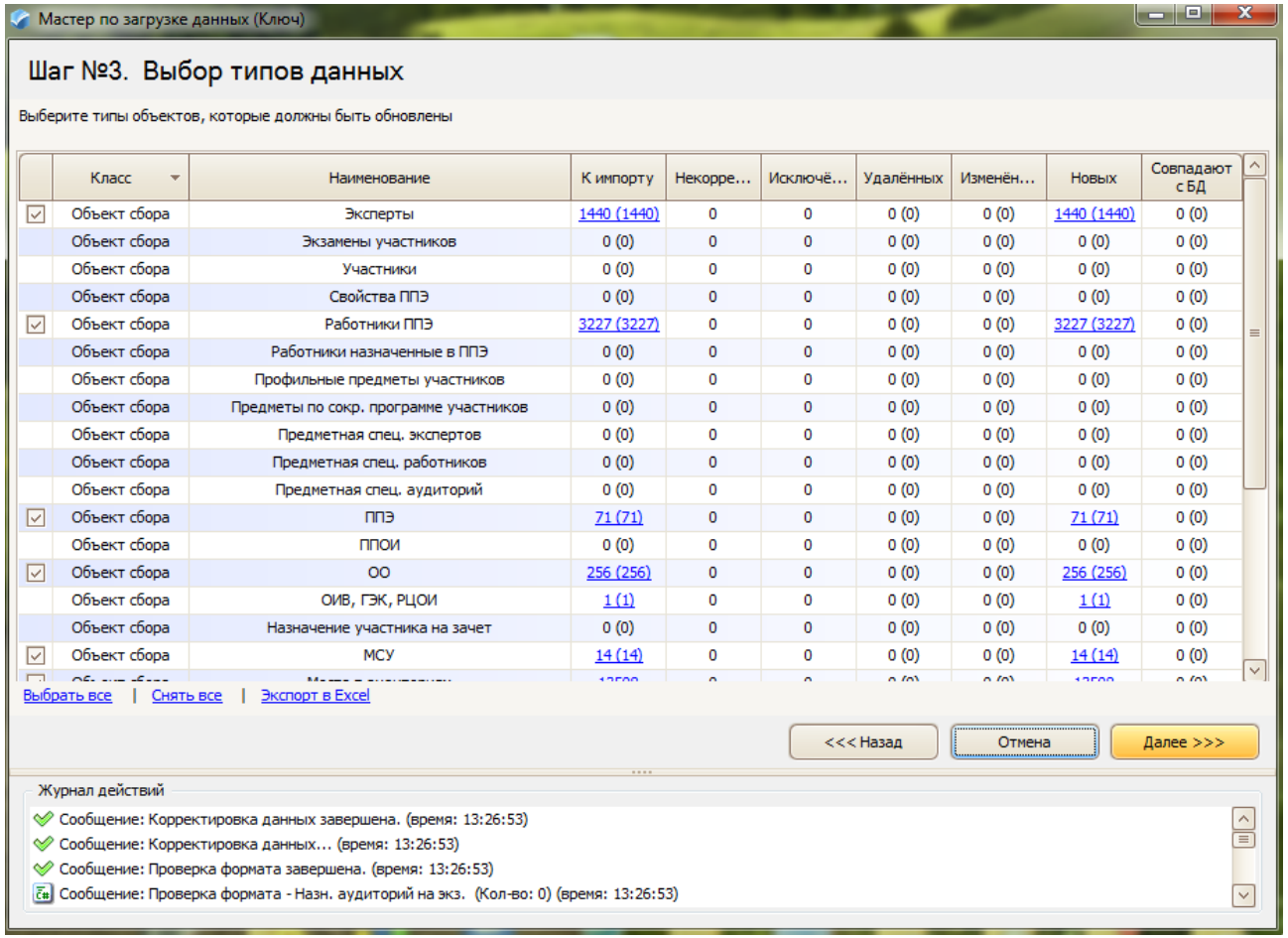

	Класс	Наименование	К импорту	Некорре...	Исключё...	Удалённых	Изменён...	Новых	Совпадают с БД
☑	Объект сбора	Эксперты	1440 (1440)	0	0	0 (0)	0 (0)	1440 (1440)	0 (0)
	Объект сбора	Экзамены участников	0 (0)	0	0	0 (0)	0 (0)	0 (0)	0 (0)
	Объект сбора	Участники	0 (0)	0	0	0 (0)	0 (0)	0 (0)	0 (0)
	Объект сбора	Свойства ППЭ	0 (0)	0	0	0 (0)	0 (0)	0 (0)	0 (0)
☑	Объект сбора	Работники ППЭ	3227 (3227)	0	0	0 (0)	0 (0)	3227 (3227)	0 (0)
	Объект сбора	Работники назначенные в ППЭ	0 (0)	0	0	0 (0)	0 (0)	0 (0)	0 (0)
	Объект сбора	Профильные предметы участников	0 (0)	0	0	0 (0)	0 (0)	0 (0)	0 (0)
	Объект сбора	Предметы по сокр. программе участников	0 (0)	0	0	0 (0)	0 (0)	0 (0)	0 (0)
	Объект сбора	Предметная спец. экспертов	0 (0)	0	0	0 (0)	0 (0)	0 (0)	0 (0)
	Объект сбора	Предметная спец. работников	0 (0)	0	0	0 (0)	0 (0)	0 (0)	0 (0)
	Объект сбора	Предметная спец. аудиторий	0 (0)	0	0	0 (0)	0 (0)	0 (0)	0 (0)
☑	Объект сбора	ППЭ	71 (71)	0	0	0 (0)	0 (0)	71 (71)	0 (0)
	Объект сбора	ППОИ	0 (0)	0	0	0 (0)	0 (0)	0 (0)	0 (0)
☑	Объект сбора	ОО	256 (256)	0	0	0 (0)	0 (0)	256 (256)	0 (0)
	Объект сбора	ОИВ, ГЭК, РЦОИ	1 (1)	0	0	0 (0)	0 (0)	1 (1)	0 (0)
	Объект сбора	Назначение участника на зачет	0 (0)	0	0	0 (0)	0 (0)	0 (0)	0 (0)
☑	Объект сбора	МСУ	14 (14)	0	0	0 (0)	0 (0)	14 (14)	0 (0)

2. Внесение сведений в модуль «Планирование ГИА – 9 2019 (апробация)»

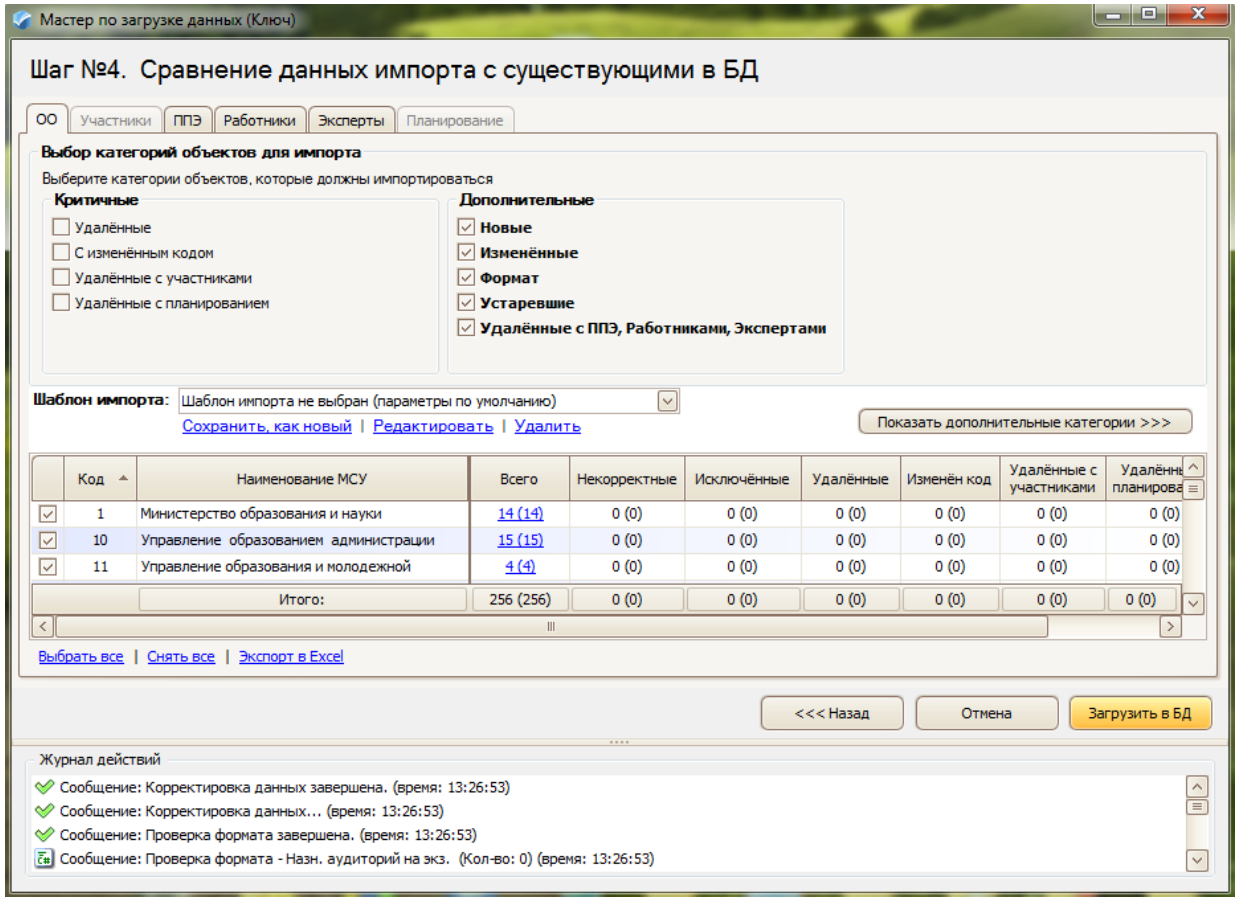

2. Внесение сведений в модуль «Планирование ГИА – 9 2019 (апробация)»

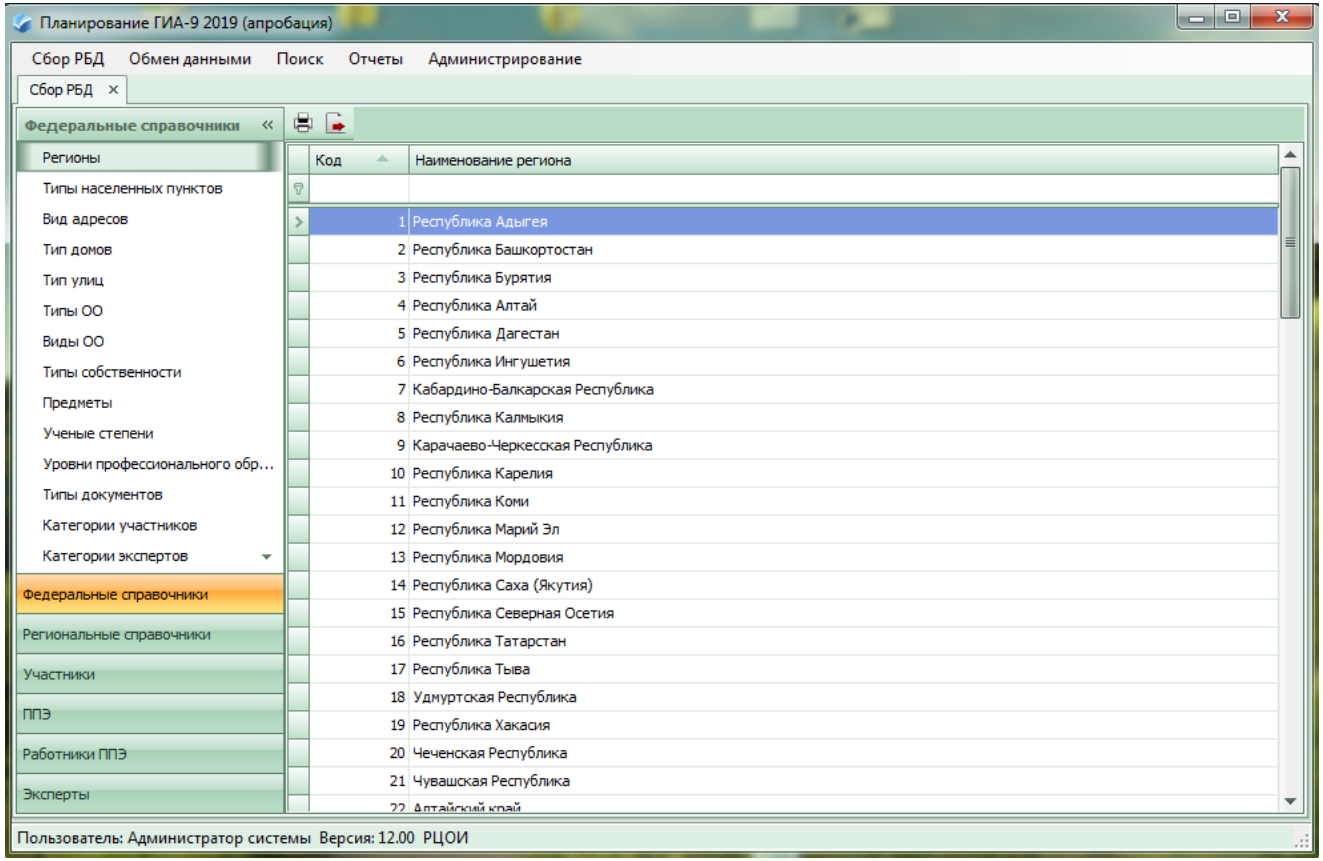

2. Внесение сведений в модуль «Планирование ГИА – 9 2019 (апробация)»

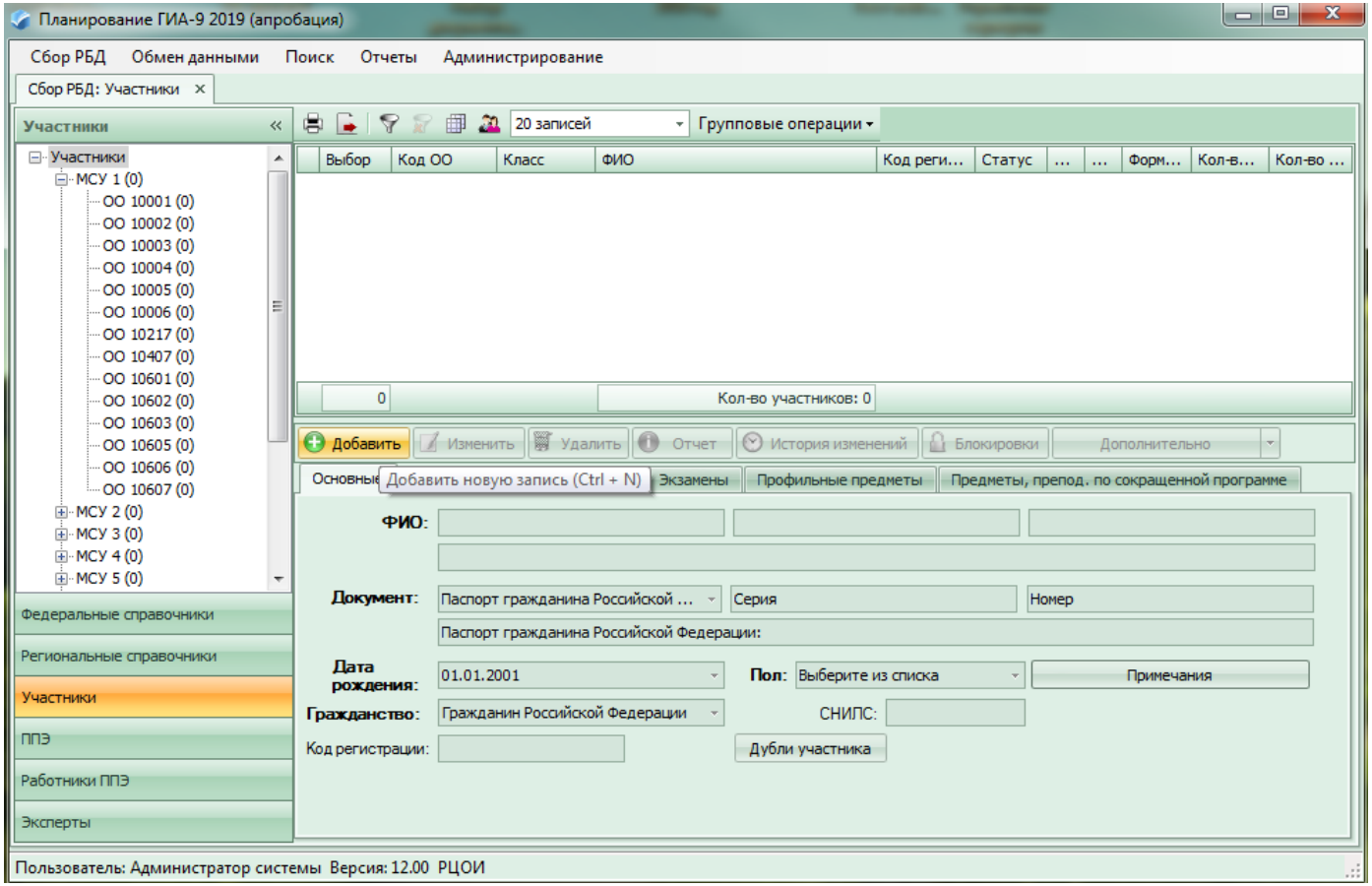

2. Внесение сведений в модуль «Планирование ГИА – 9 2019 (апробация)»

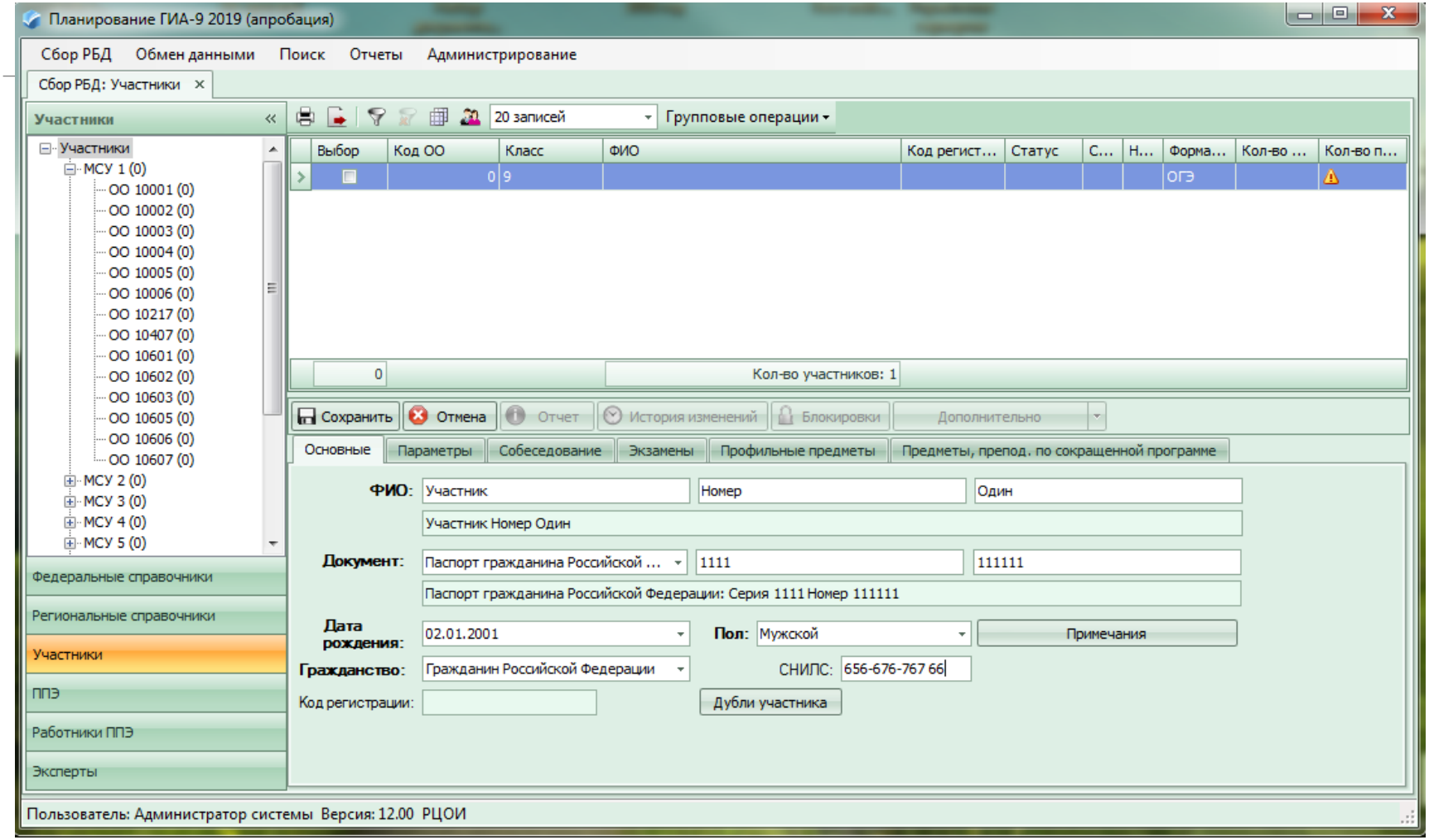

2. Внесение сведений в модуль «Планирование ГИА – 9 2019 (апробация)»

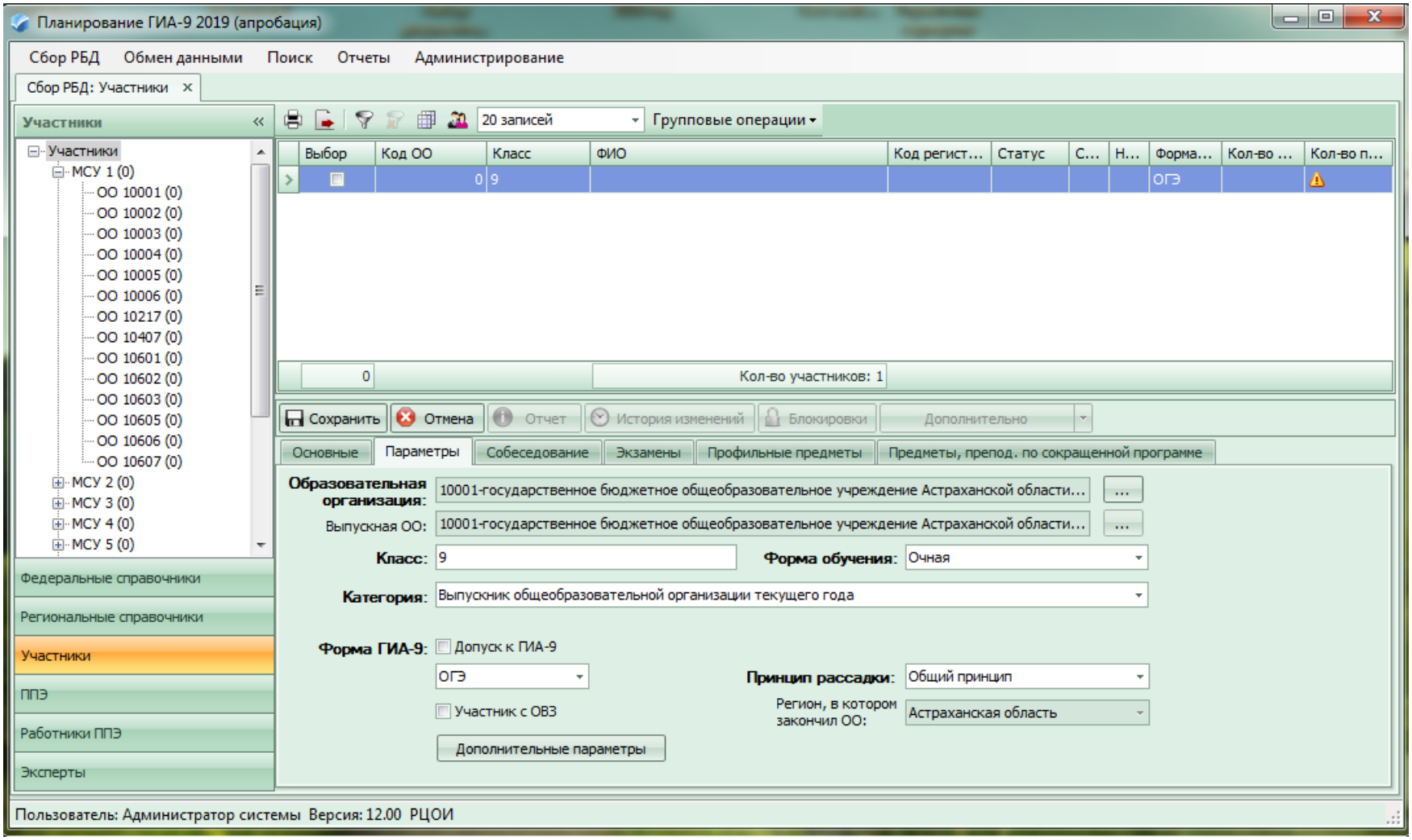

2. Внесение сведений в модуле «Планирование ГИА – 9 2019 (апробация)»

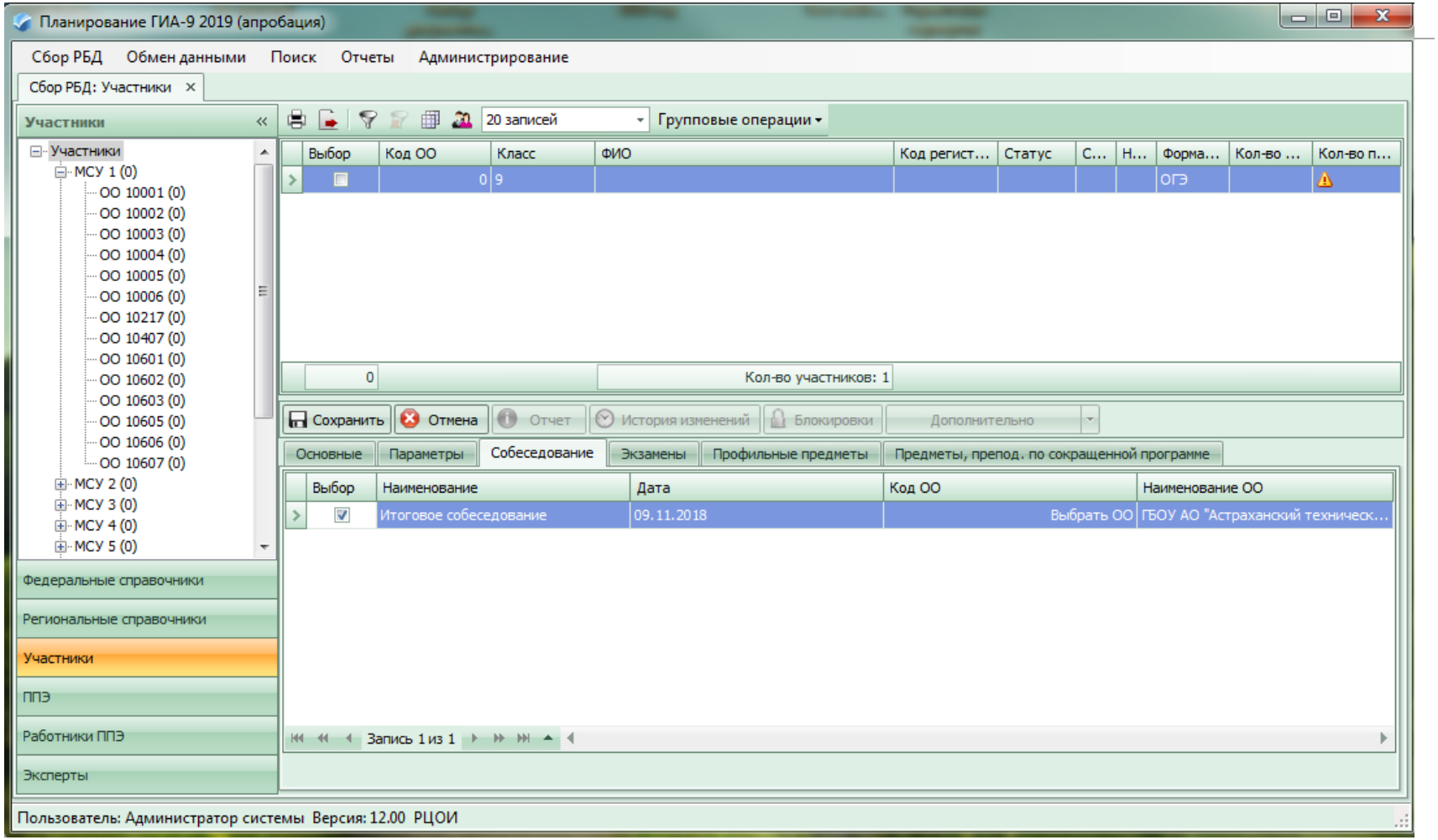

Отчет в модуле «Планирование ГИА – 9 2019 (апробация)»

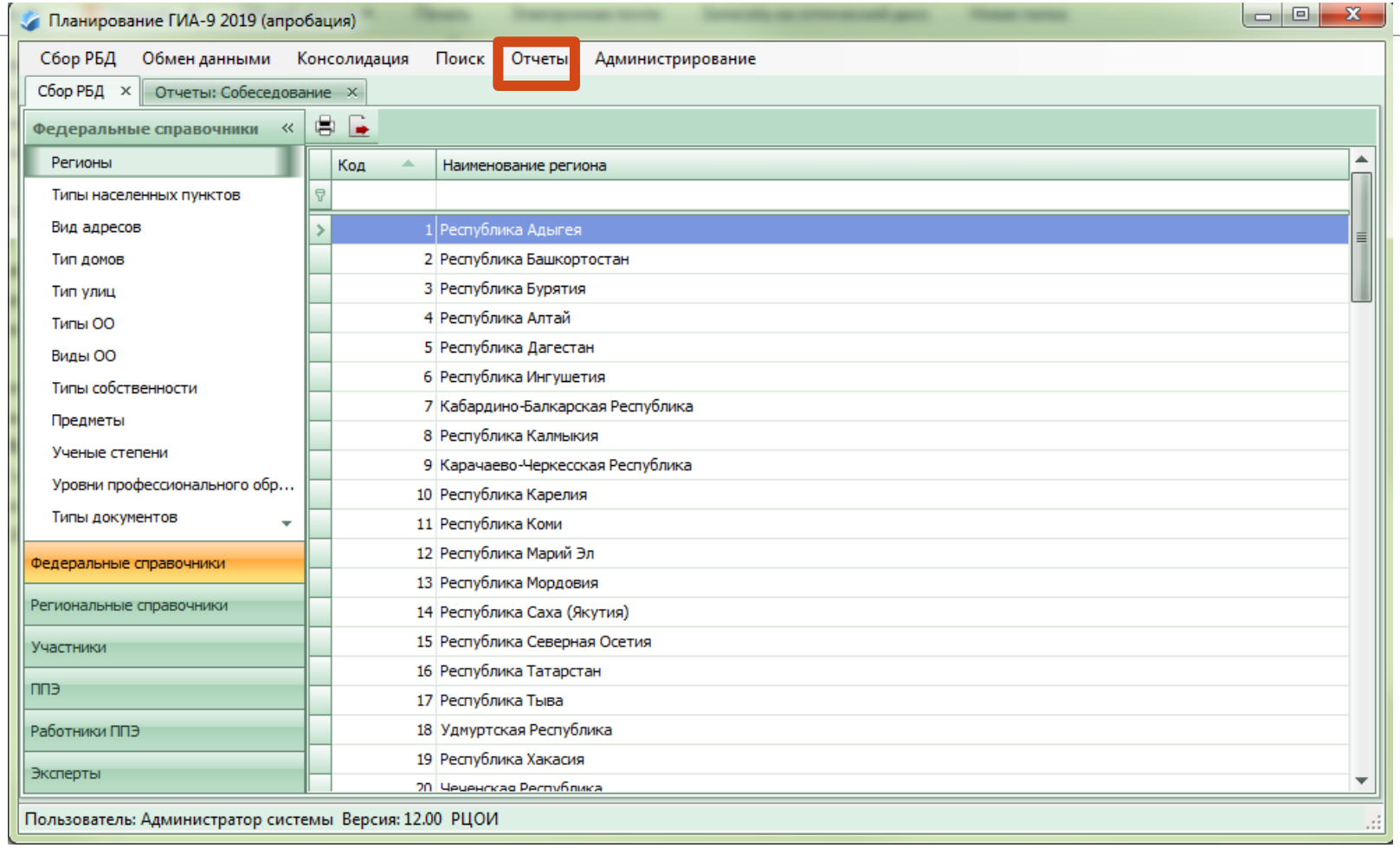

Отчет в модуле «Планирование ГИА – 9 2019 (апробация)»

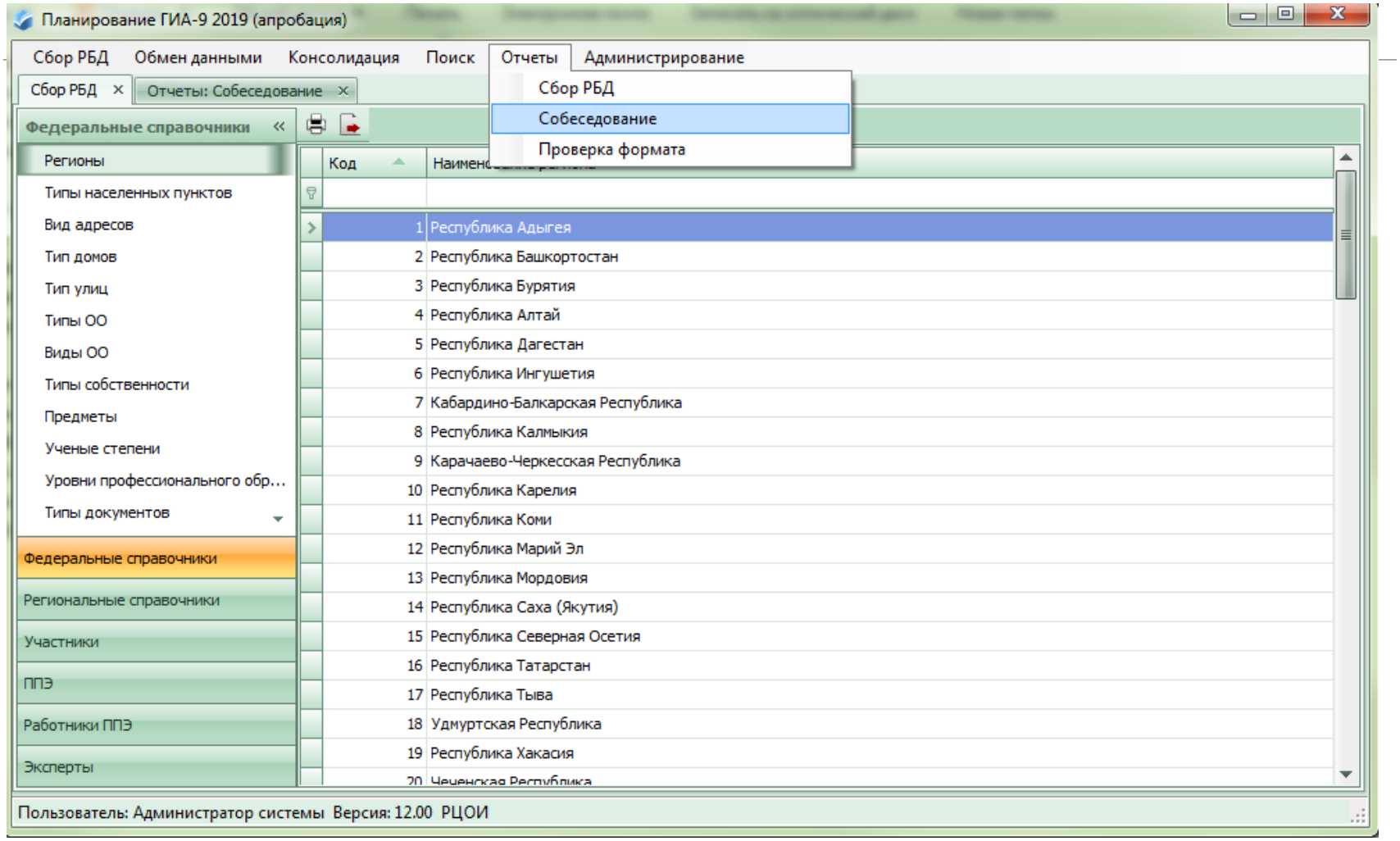

Отчет в модуле «Планирование ГИА – 9 2019 (апробация)»

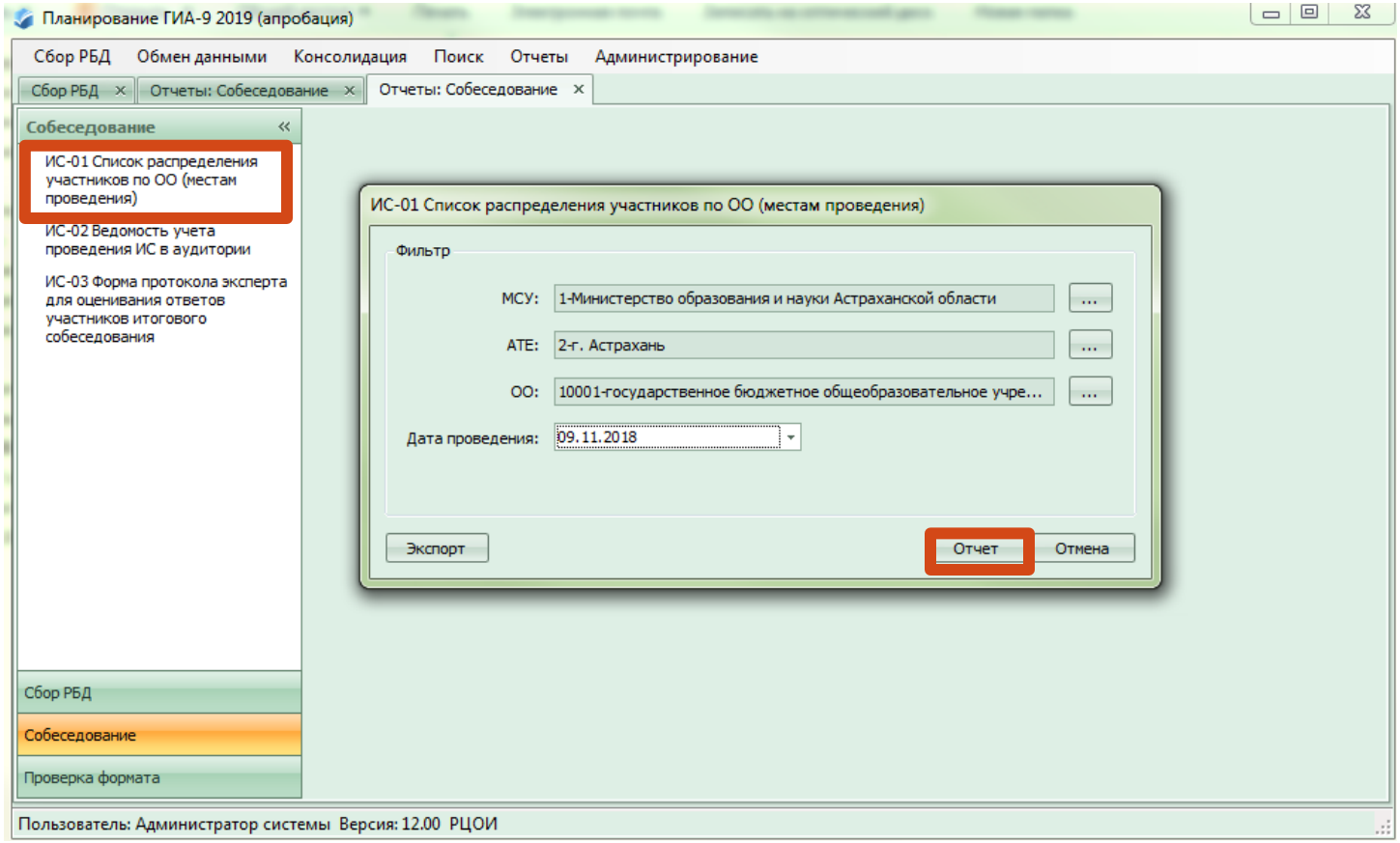

Отчет в модуле «Планирование ГИА – 9 2019 (апробация)»

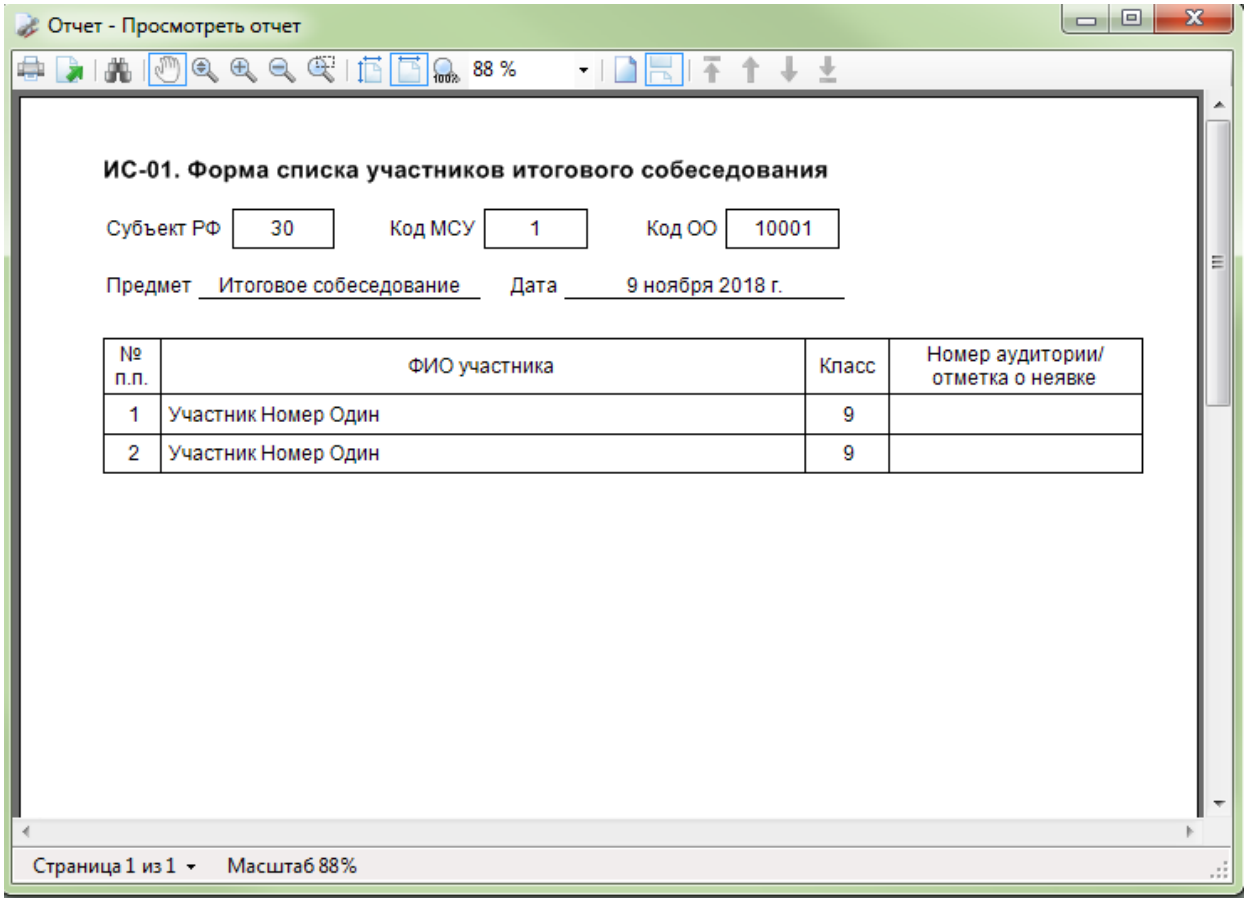

ИС-01. Форма списка участников итогового собеседования

Субъект РФ 30 Код МСУ 1 Код ОО 10001

Предмет Итоговое собеседование Дата 9 ноября 2018 г.

№ п.п.	ФИО участника	Класс	Номер аудитории/ отметка о неявке
1	Участник Номер Один	9	
2	Участник Номер Один	9	

Отчет в модуле «Планирование ГИА – 9 2019 (апробация)»

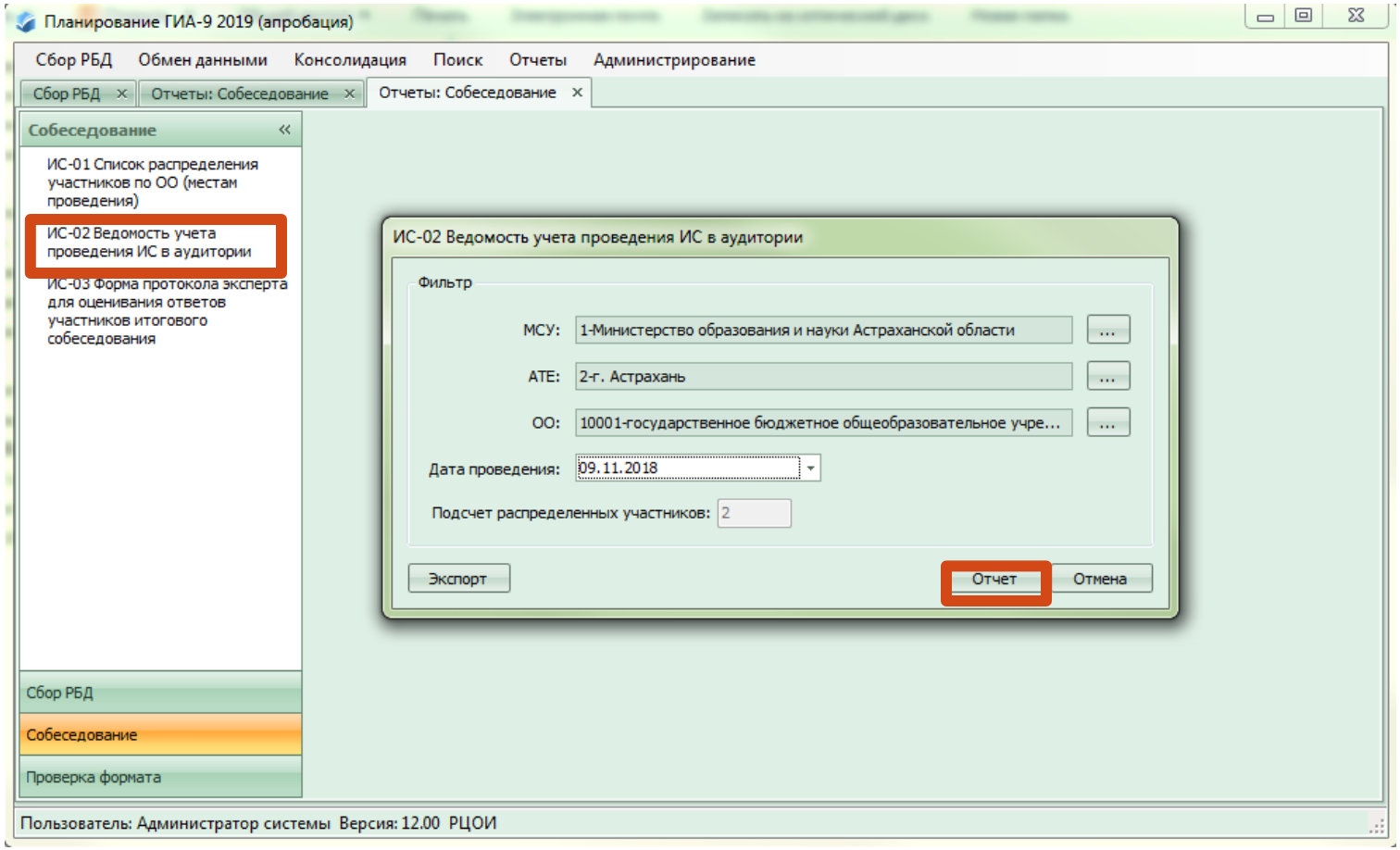

Отчет в модуле «Планирование ГИА – 9 2019 (апробация)»

Отчет - Просмотреть отчет

122 %

ИС-02. Форма ведомости учета проведения итогового собеседования в аудитории

Субъект РФ 30 Код МСУ 1 Код ОО 10001 Аудитория

Предмет Итоговое собеседование Дата 9 ноября 2018 г.

№ п.п.	ФИО участника	Серия документа	Номер документа	Класс	Время начала	Время завершения	Подпись участника

Страница 1 из 1 Масштаб 122%

Отчет в модуле «Планирование ГИА – 9 2019 (апробация)»

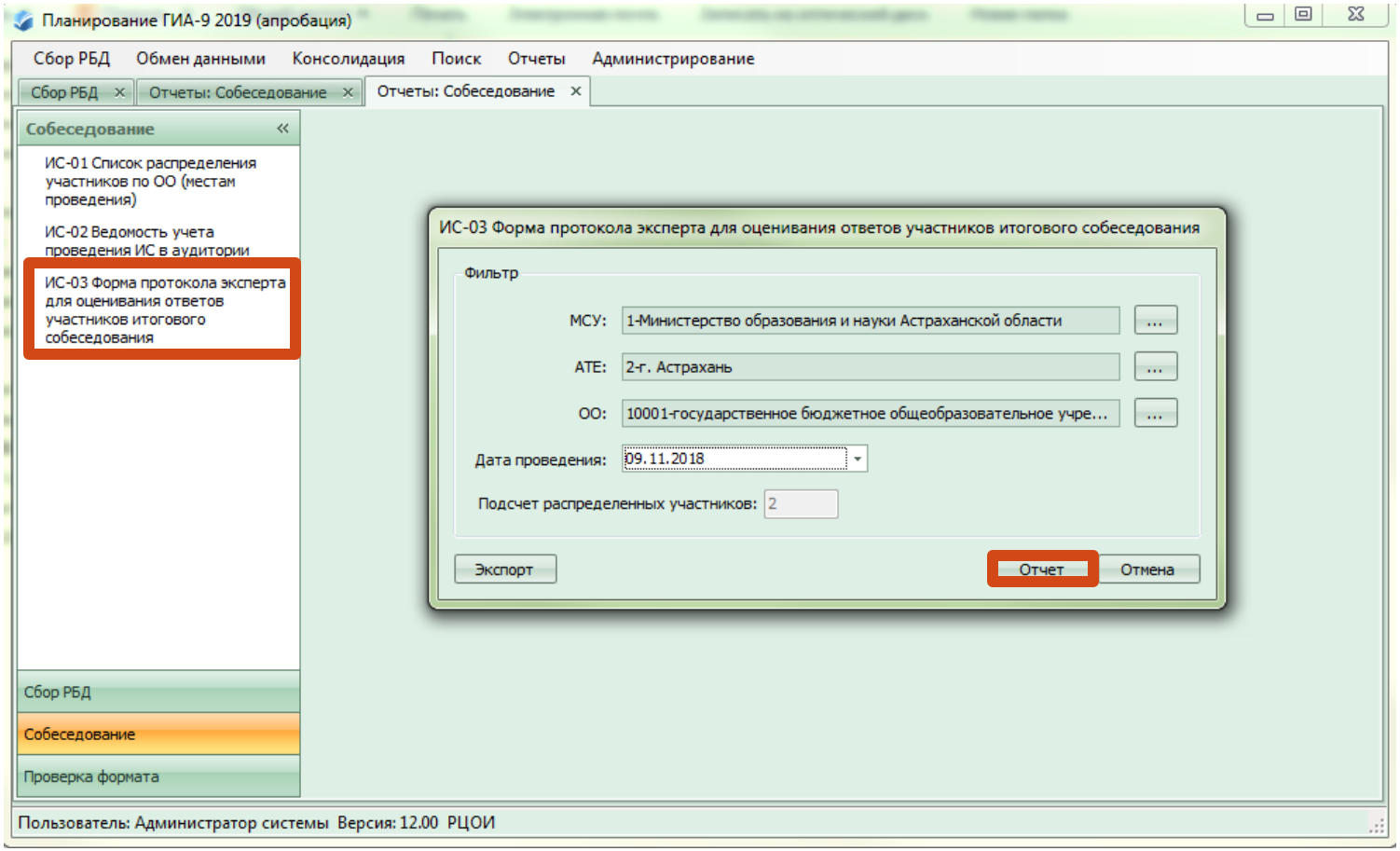

Отчет в модуле «Планирование ГИА – 9 2019 (апробация)»

Отчет - Просмотреть отчет

90 %

ИС-03. Форма протокола эксперта для оценивания ответов участников итогового собеседования

ФИО участника

Класс | Номер аудитории | Номер варианта

№	Критерий	Балл 1 // 0
Задание 1. Чтение вслух		
ИЧ	Интонация соответствует // не соответствует пунктуационному оформлению текста	
ТЧ	Темп чтения соответствует // не соответствует коммуникативной задаче	
Задание 2. Пересказ текста с включением высказывания		
П1	Все основные микротемы исходного текста сохранены // упущена или добавлена микротема (1 или более)	
П2	Фактических ошибок нет // допущены фактические ошибки (1 или более)	
П3	Высказывание включено в текст уместно, логично // не включено или приведено неуместно и нелогично	
П4	Ошибок при цитировании нет //есть ошибки при цитировании (1 или более)	
Грамотность речи (задания 1 и 2)		
Г	Грамматических ошибок нет // допущены грамматические ошибки (1 или более)	
О	Орфоэпических ошибок нет, или допущено не более 1 орфоэпической ошибки (исключая слово в тексте с поставленным ударением) // допущены 2 или более орфоэпические ошибки	
Р	Речевых ошибок нет, или допущено не более 3 речевых ошибок // допущены 4 или более речевых ошибок	
Иск	Искажения слов нет // допущены искажения слов (1 или более)	
Задание 3. Монолог		
М1	Приведено 10 или более фраз по теме высказывания без фактических ошибок // приведено менее 10 фраз, и/или допущены фактические ошибки (1 или более)	
М2	Речевая ситуация учтена // речевая ситуация не учтена	
М3	Высказывание характеризуется смысловой цельностью, речевой связностью и последовательностью, логикой изложения // высказывание нелогично, изложение непоследовательно, допущены логические ошибки (1 или более)	
Задание 4. Диалог		
Д1	Даны ответы на все вопросы // ответы не даны или даны односложные ответы	
Д2	Речевая ситуация учтена // речевая ситуация не учтена	
Грамотность речи (задания 3 и 4)		
Г	Грамматических ошибок нет // допущены (1 или более)	
О	Орфоэпических ошибок нет, или допущено не более 2-х ошибок // допущены 3 или более	
Р	Речевых ошибок нет, или допущено не более 3 речевых ошибок // допущены 4 или более	
РО	Речь отличается богатством и точностью словаря, используются разнообразные синтаксические конструкции // отличается бедностью и/ или неточностью словаря, используются однотипные синтаксические конструкции	
Итого:		

Зачёт – от 10 баллов и более | Зачет | Незачет

Страница 1 из 1 Масштаб 90%

4. Установка модуля «Импорт ГИА – 9» уровень РЦОИ

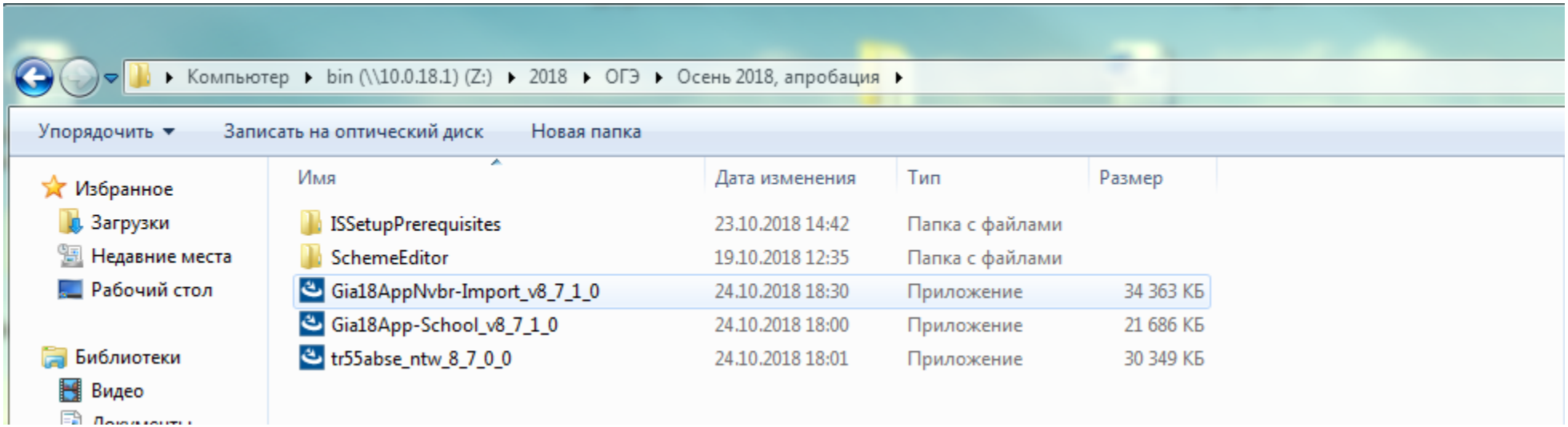

4. Установка модуля «Импорт ГИА – 9» уровень РЦОИ

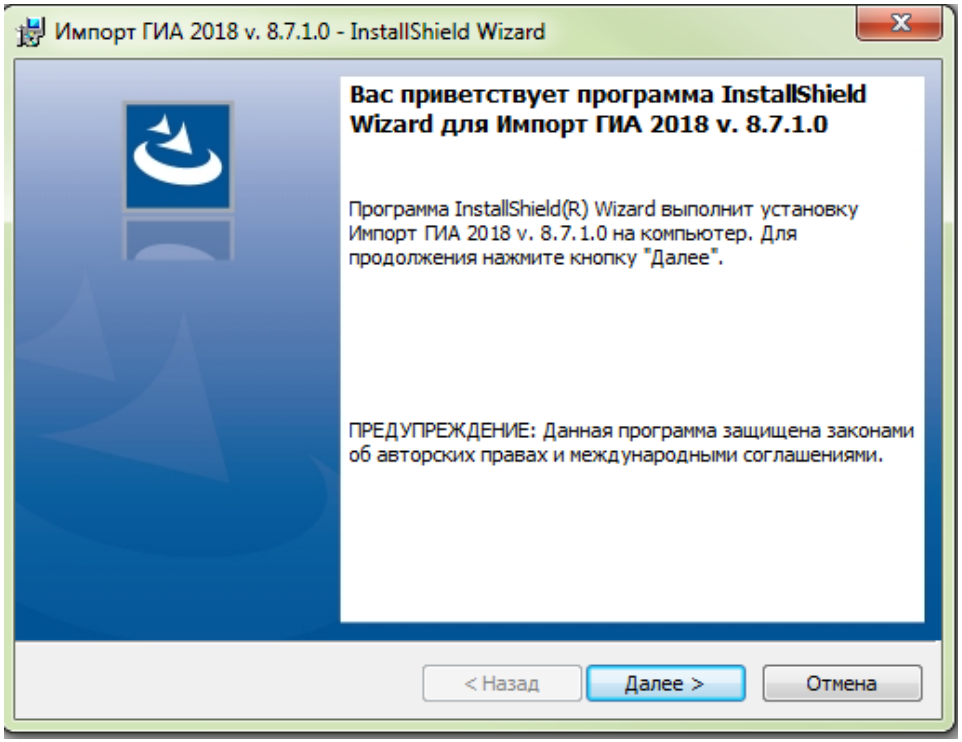

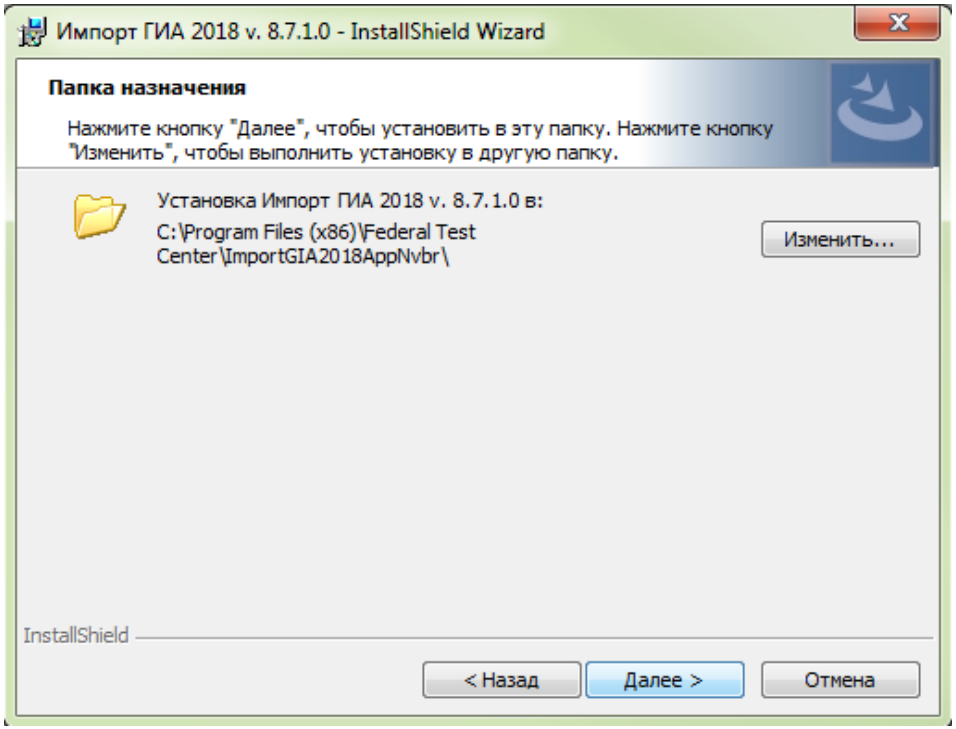

4. Установка модуля «Импорт ГИА – 9» уровень РЦОИ

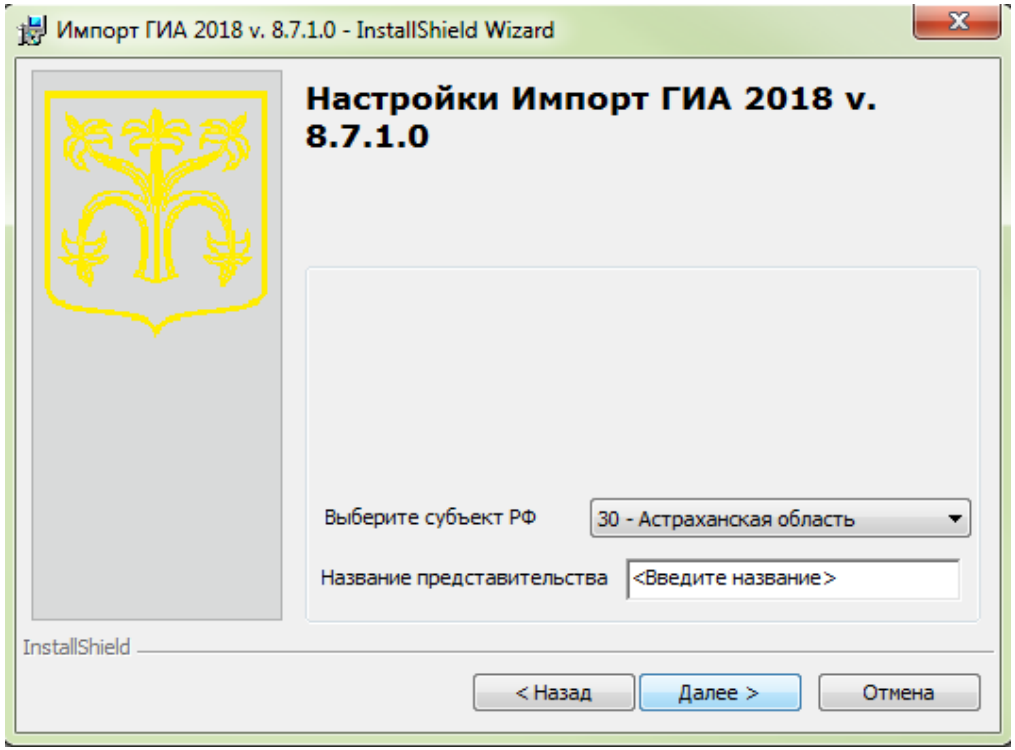

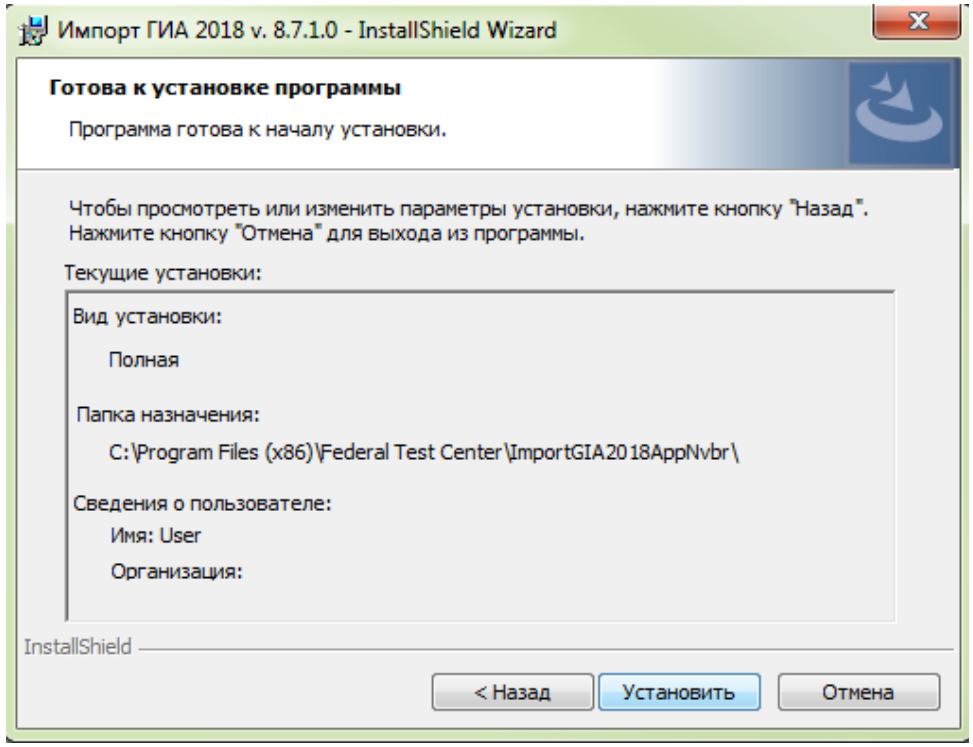

4. Установка модуля «Импорт ГИА – 9» уровень РЦОИ

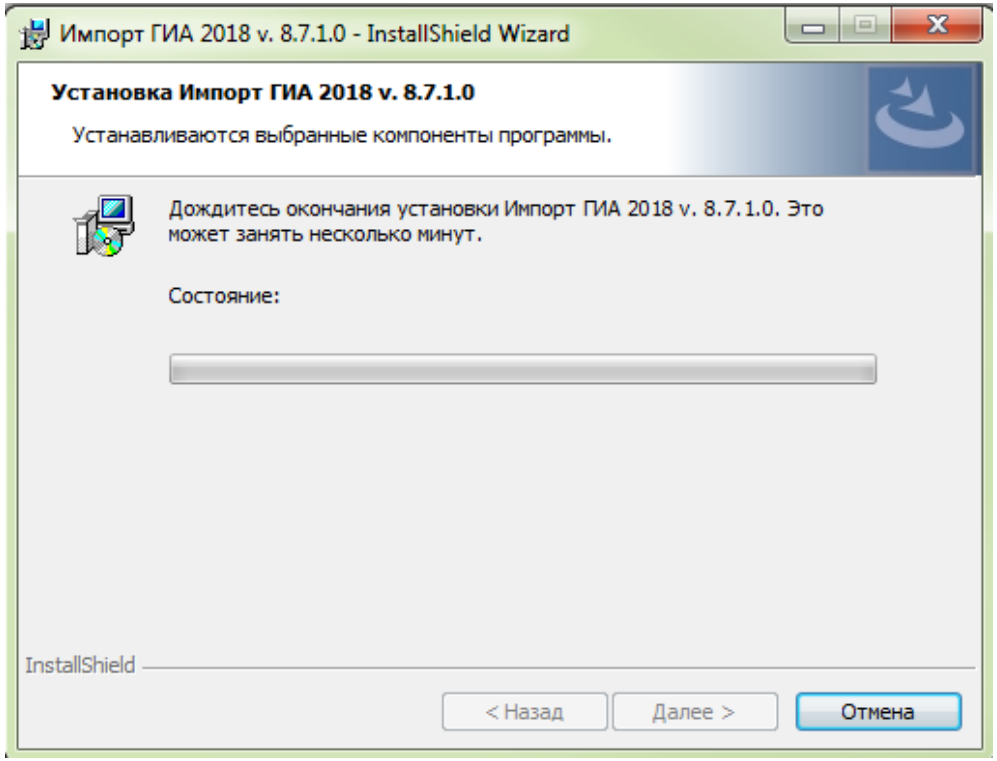

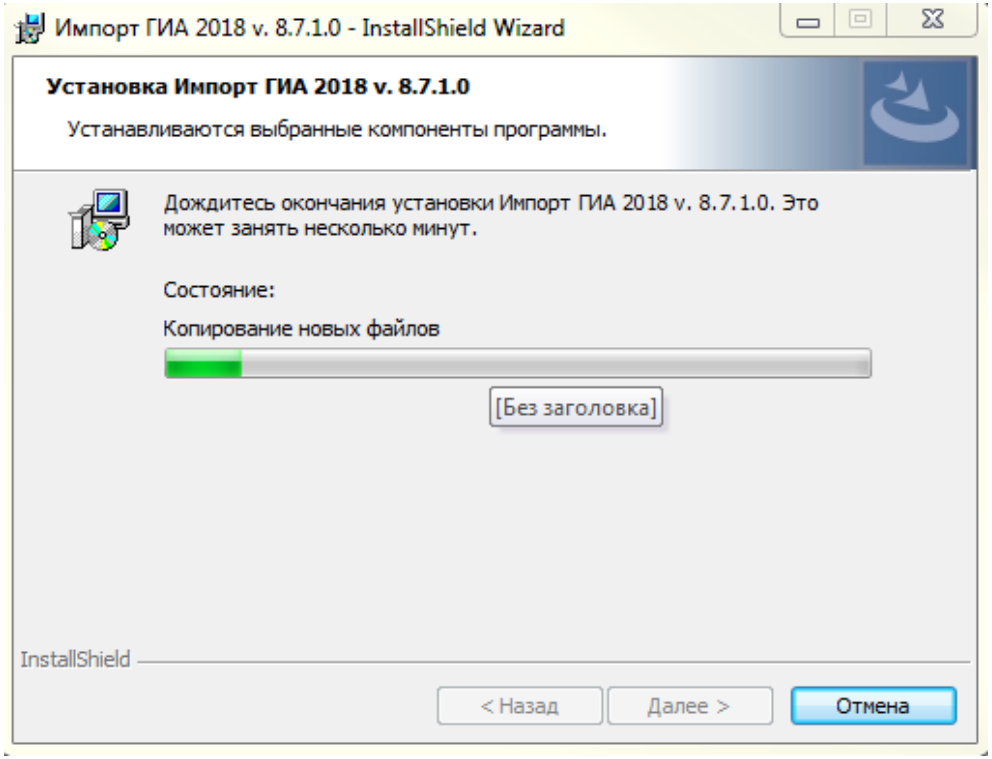

4. Установка модуля «Импорт ГИА – 9» уровень РЦОИ

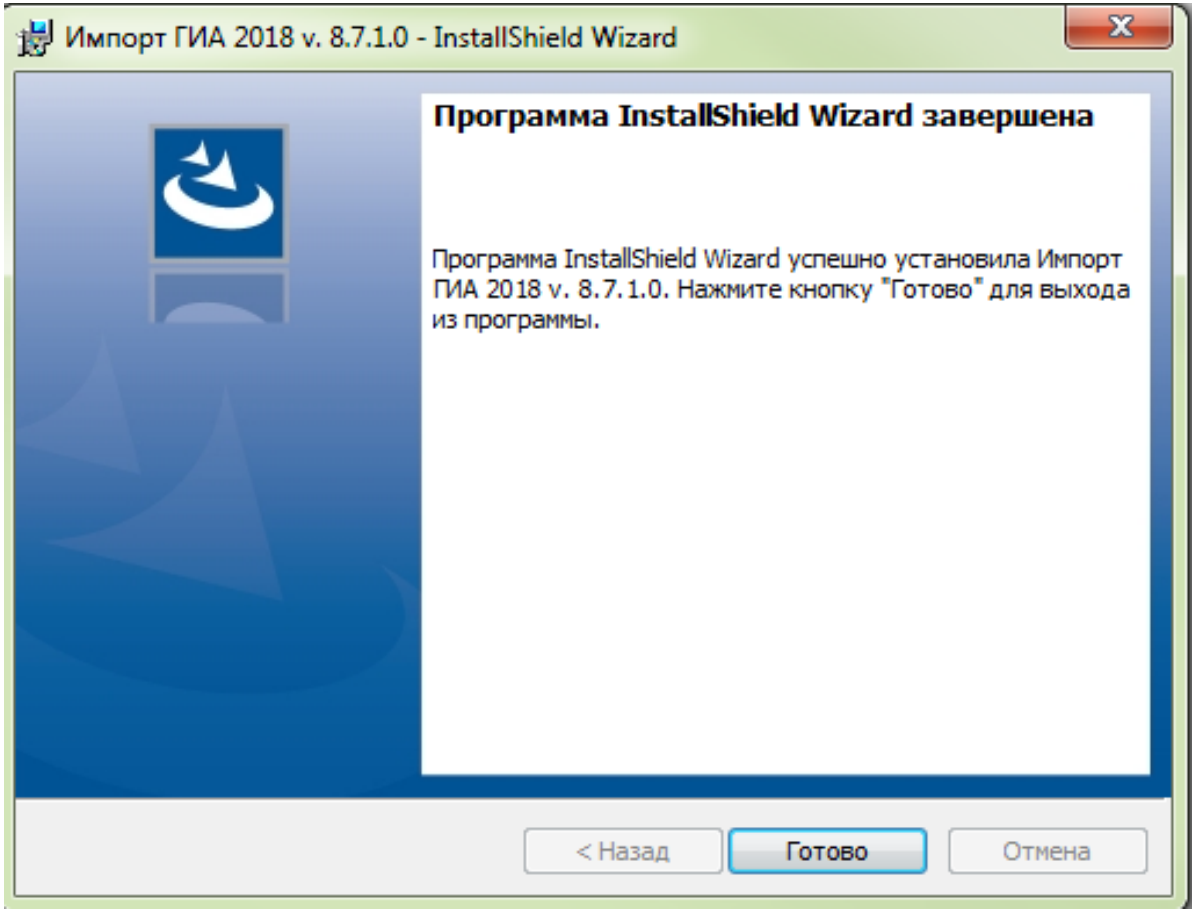

3. Обновление БД ГИА – 9 2019

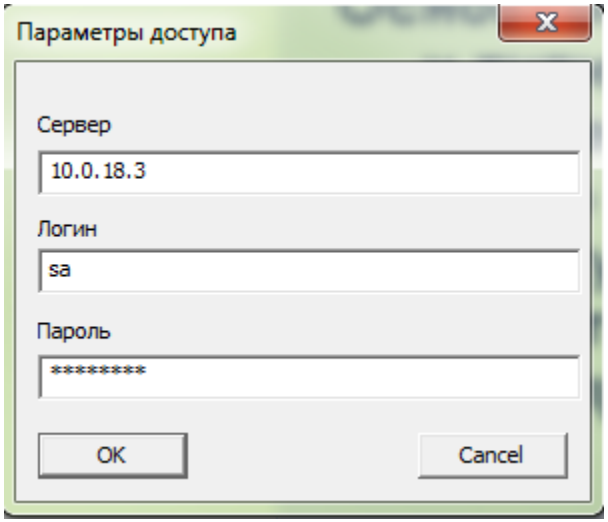

3. Обновление БД ГИА – 9 2019

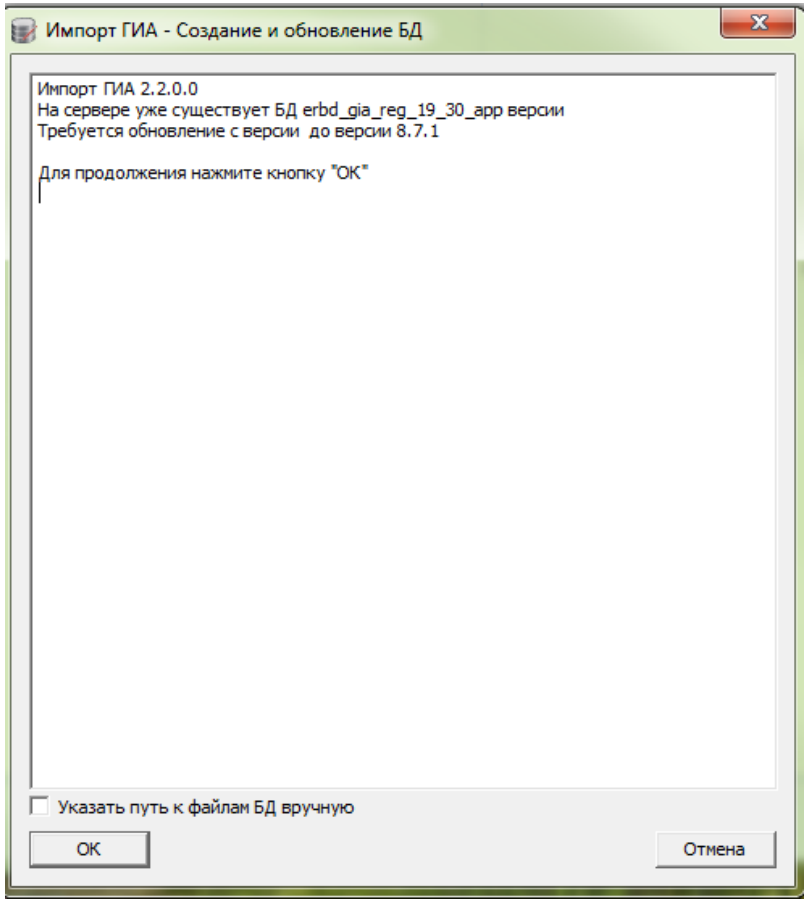

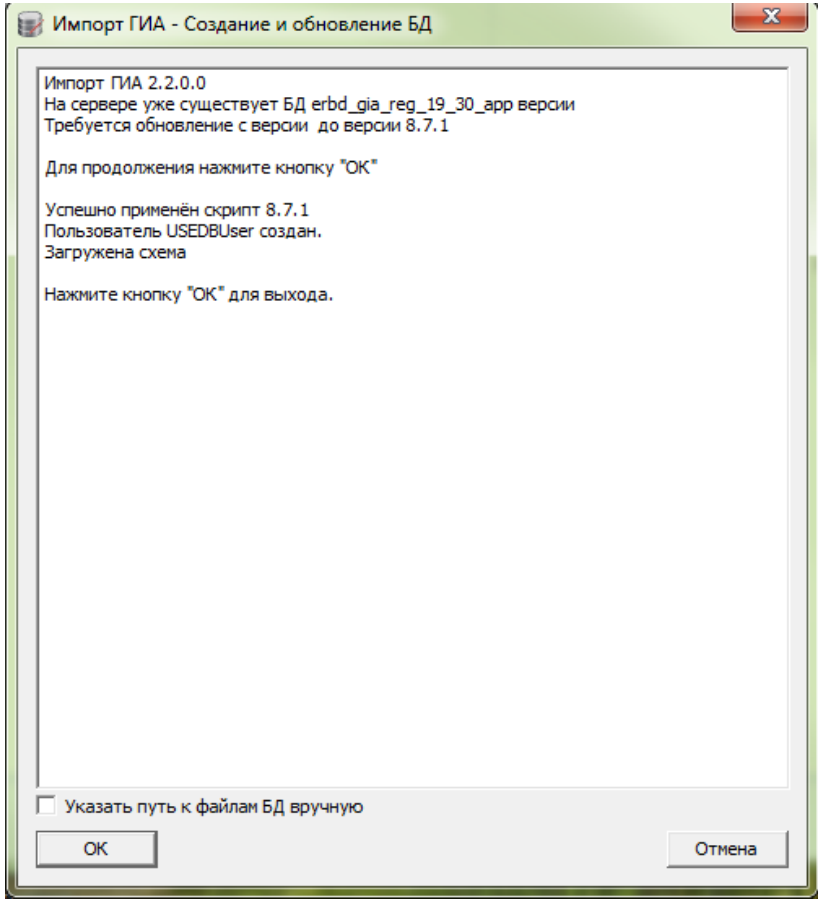

5. Выгрузка списков участников в модуль «Импорт ГИА – 9» уровень РЦОИ

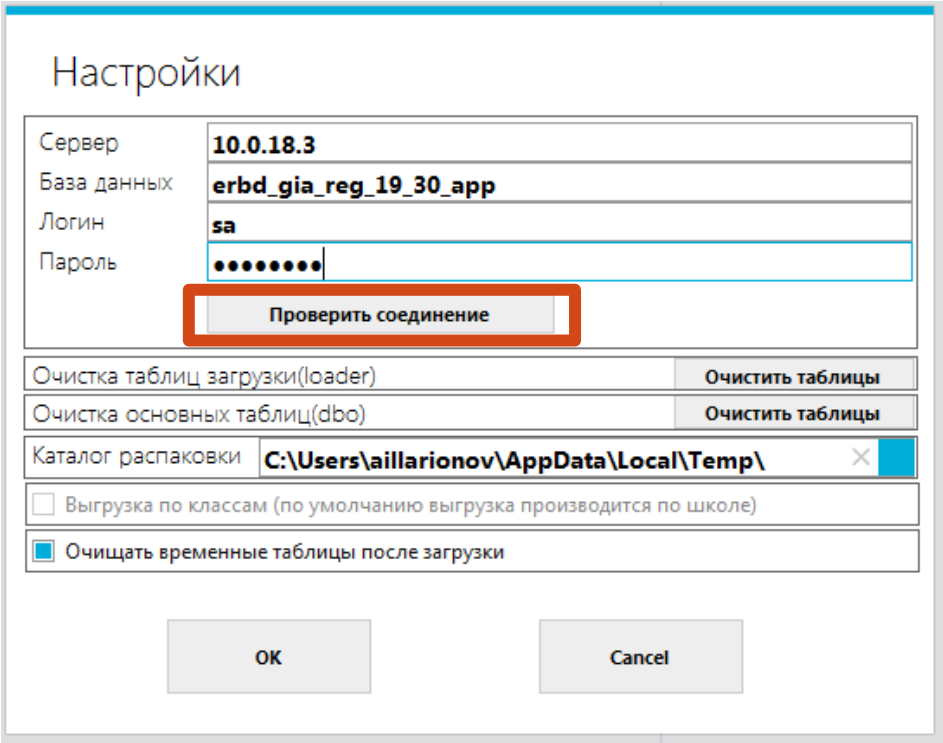

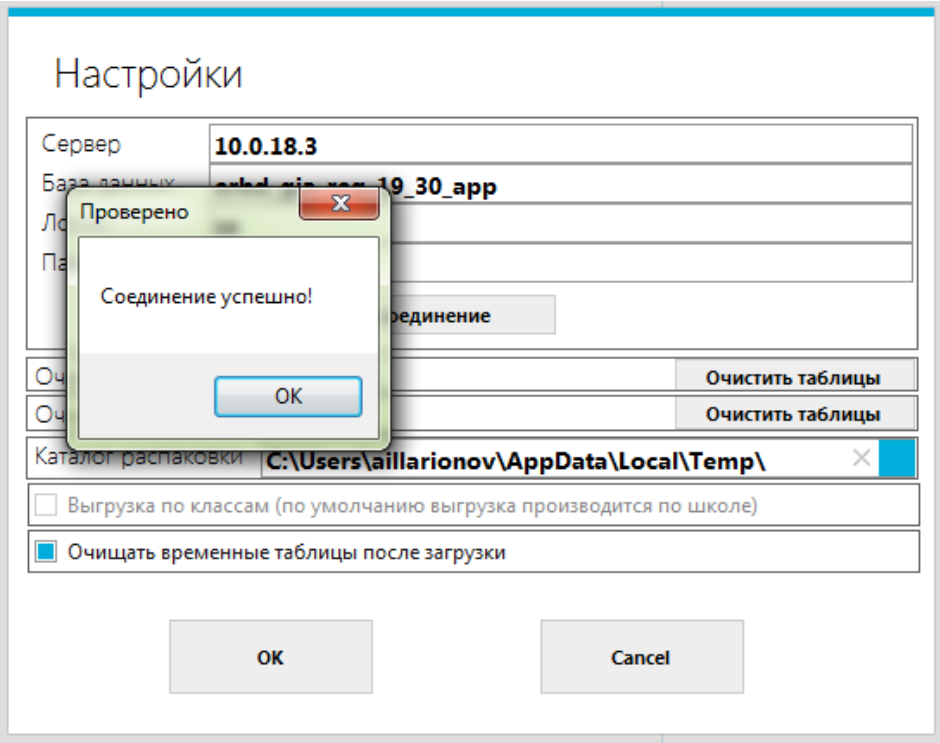

5. Выгрузка списков участников в модуль «Импорт ГИА – 9» уровень РЦОИ

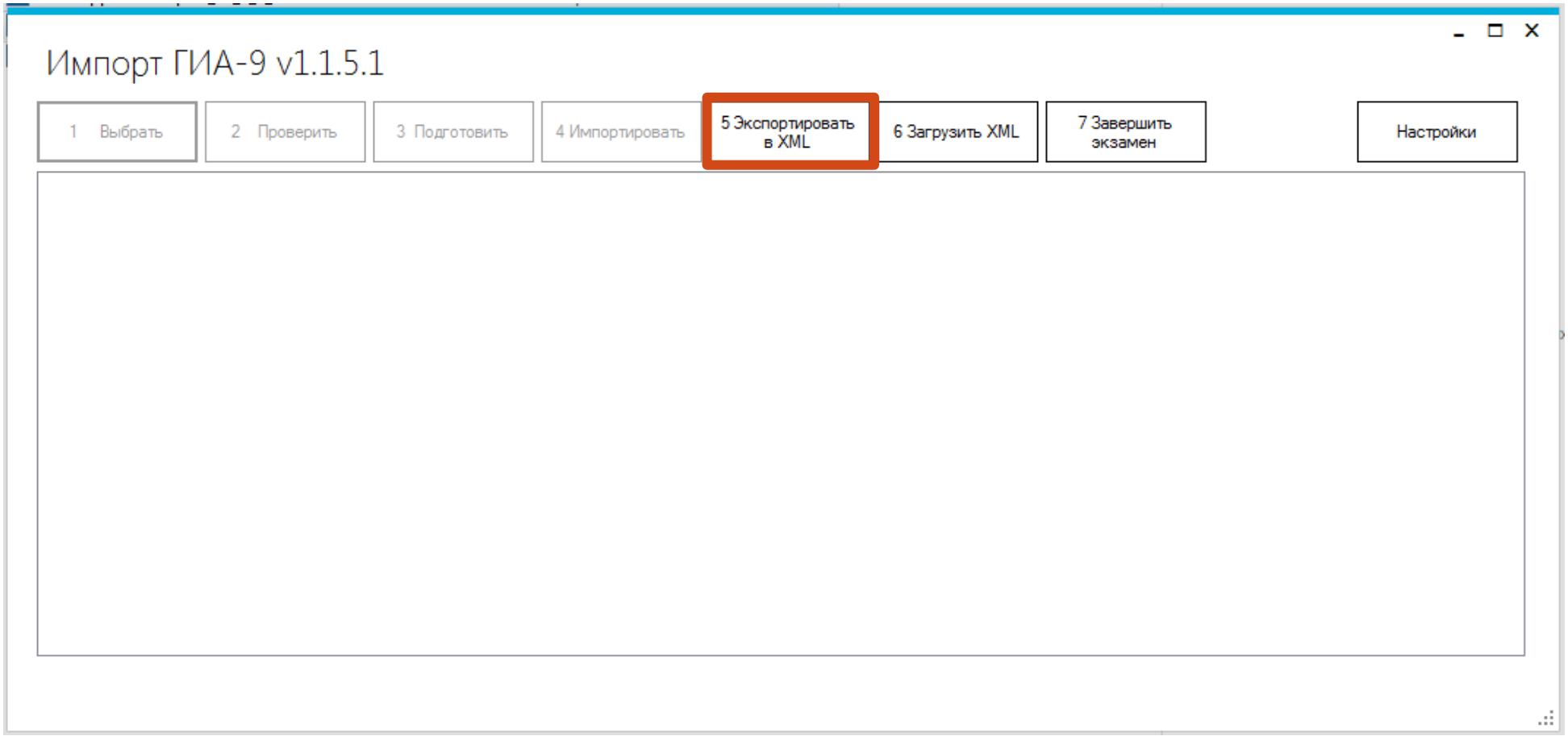

5. Выгрузка списков участников в модуль «Импорт ГИА – 9» уровень РЦОИ

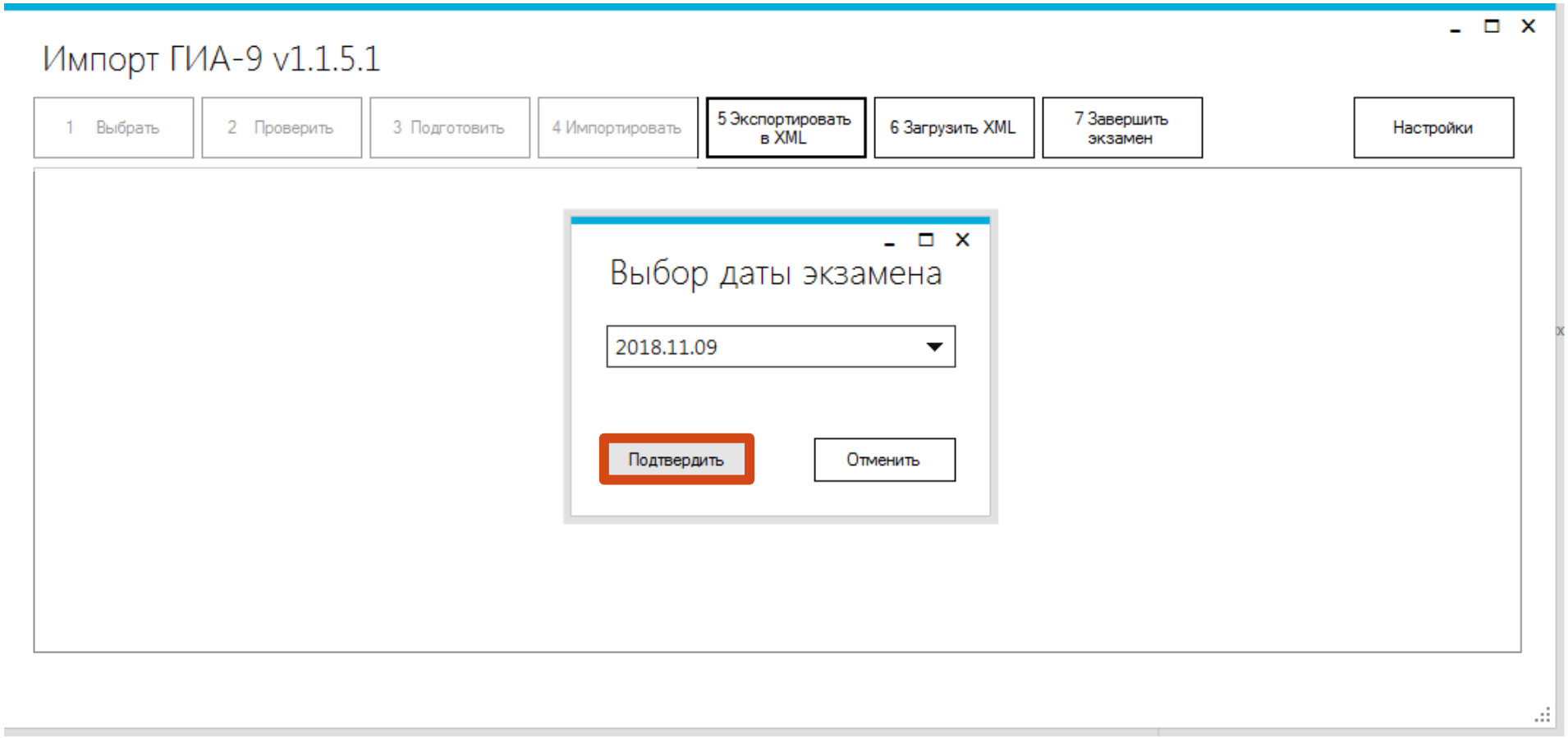

5. Выгрузка списков участников в модуль «Импорт ГИА – 9» уровень РЦОИ

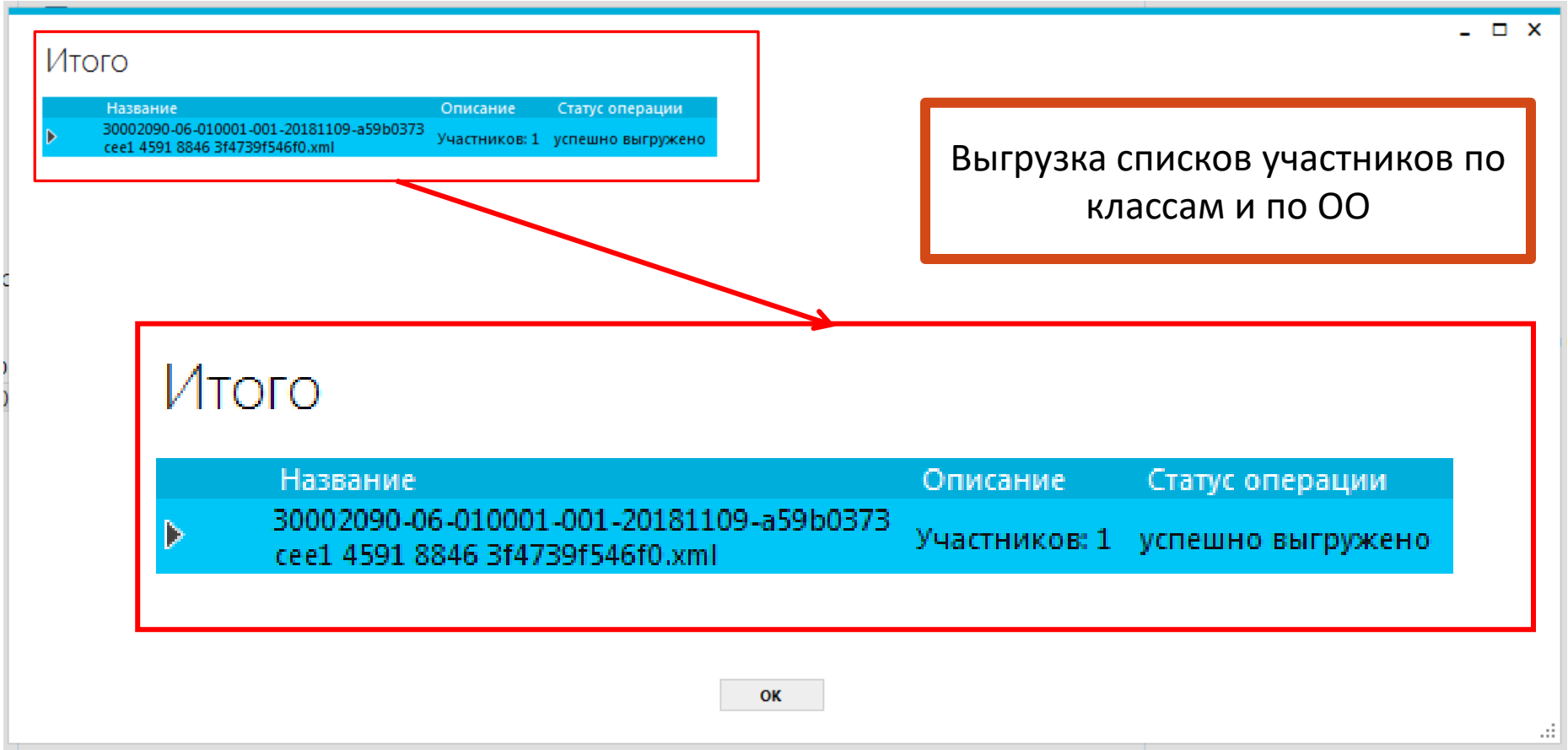

6. Установка модуля «Импорт ГИА – 9» уровень ОО

Имя	Дата изменения	Тип	Размер
ISSetupPrerequisites	23.10.2018 14:42	Папка с файлами	
SchemeEditor	19.10.2018 12:35	Папка с файлами	
Gia18AppNvbr-Import_v8_7_1_0	24.10.2018 18:30	Приложение	34 363 КБ
Gia18App-School_v8_7_1_0	24.10.2018 18:00	Приложение	21 686 КБ
tr55abse_ntw_8_7_0_0	24.10.2018 18:01	Приложение	30 349 КБ

6. Установка модуля «Импорт ГИА – 9» уровень ОО

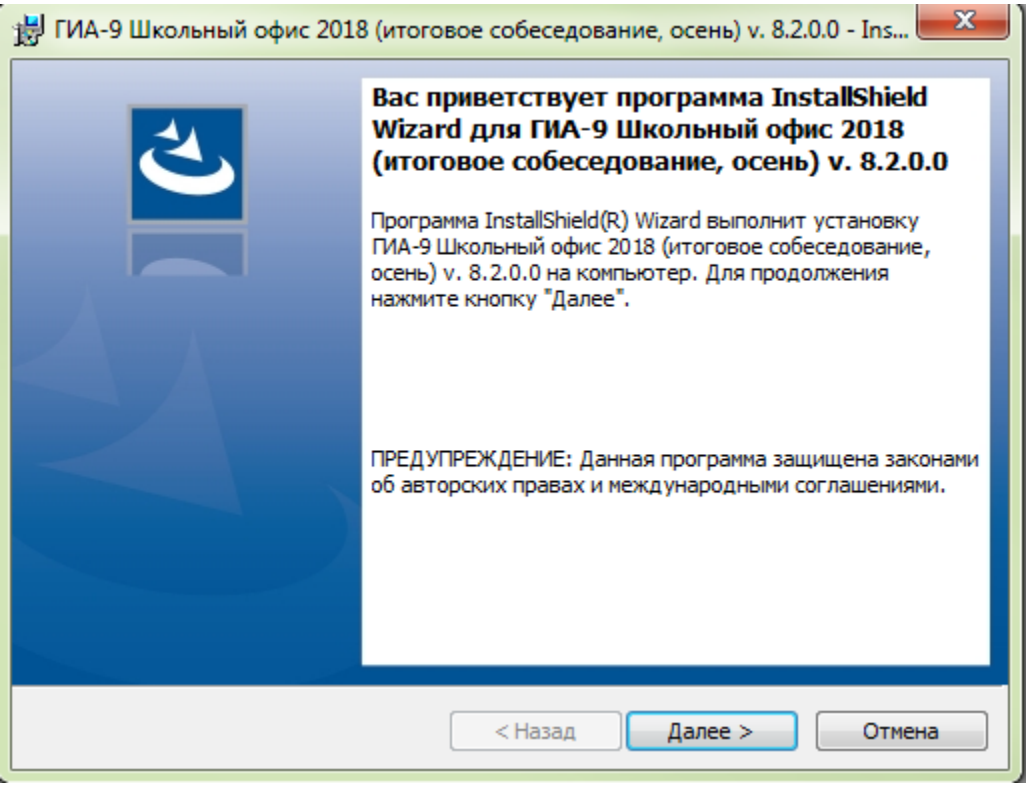

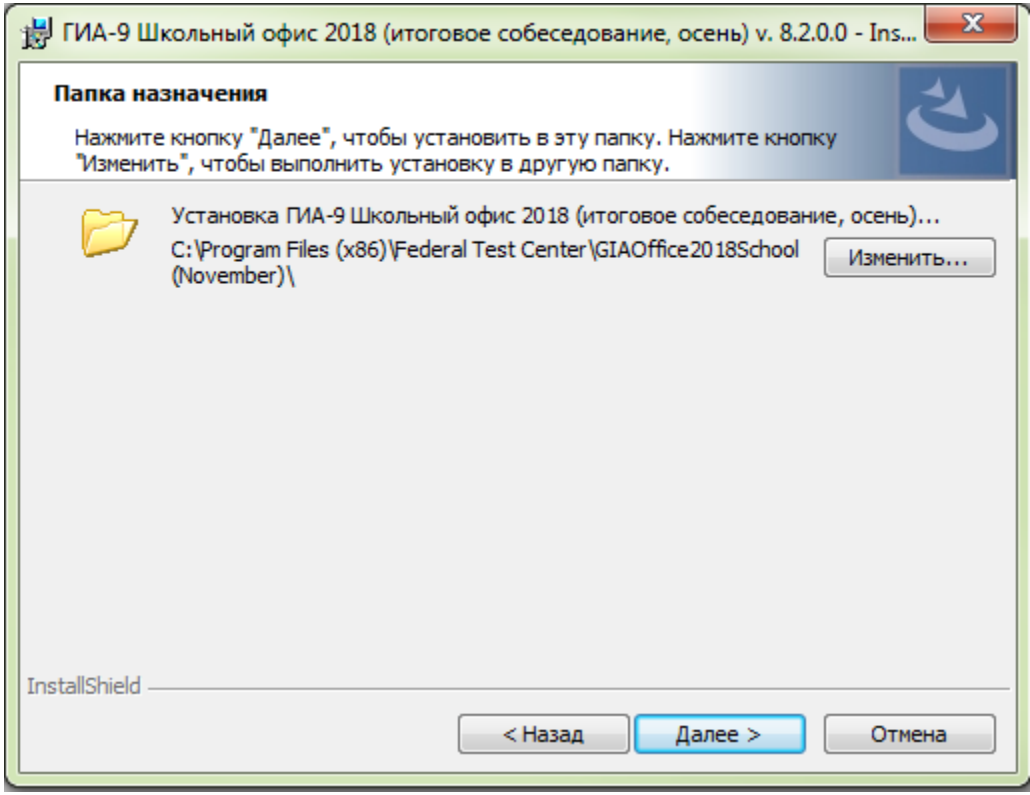

6. Установка модуля «Импорт ГИА – 9» уровень ОО

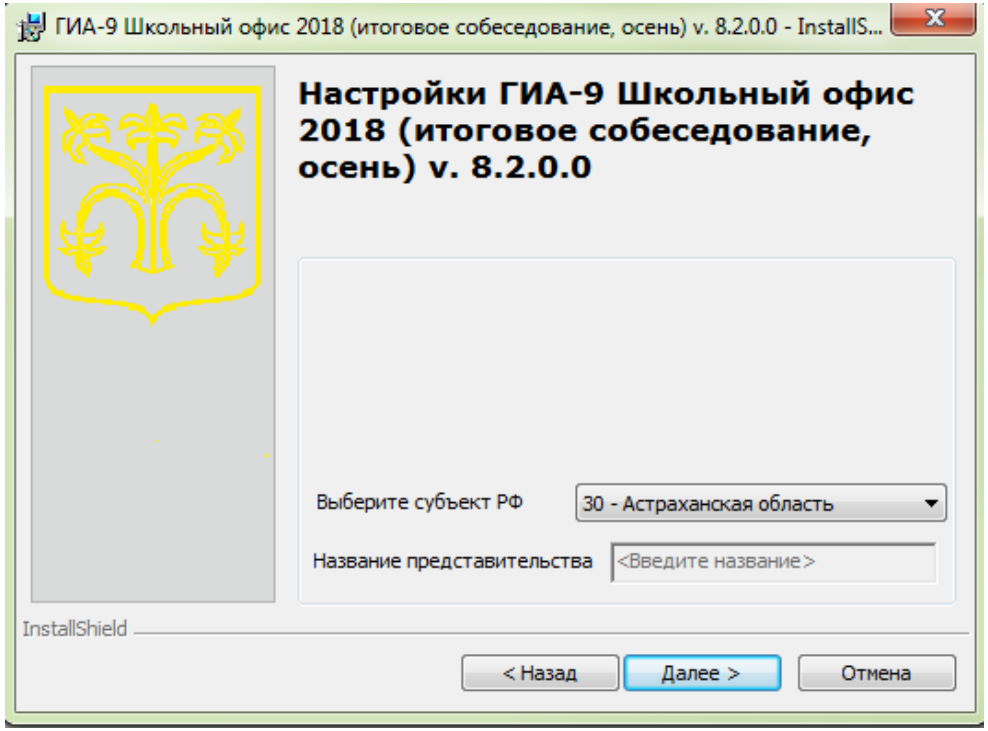

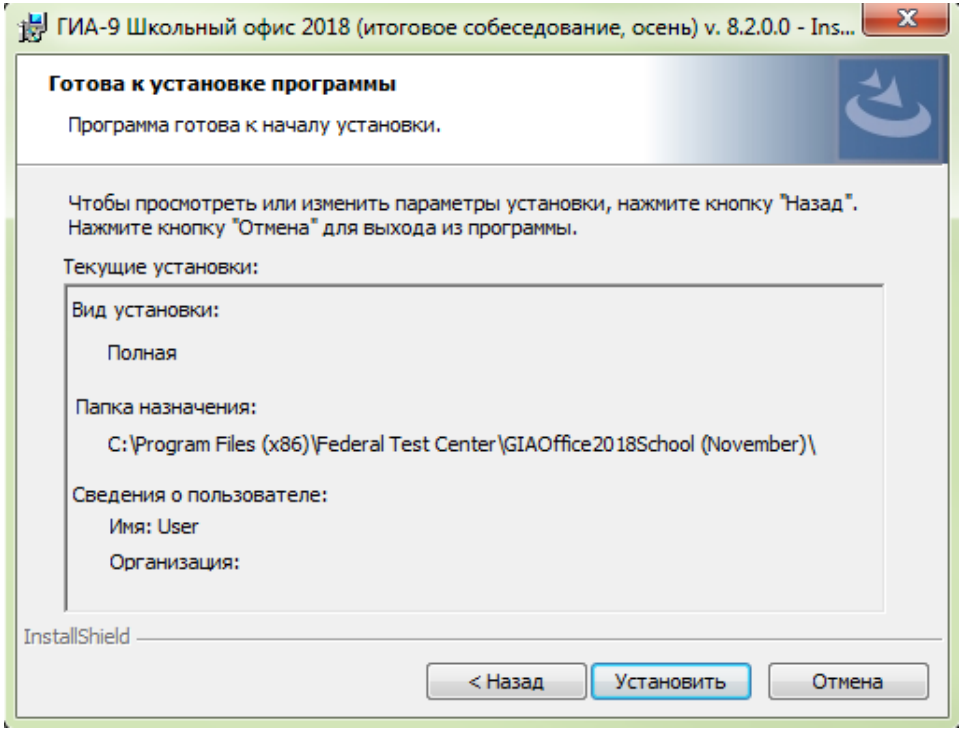

6. Установка модуля «Импорт ГИА – 9» уровень ОО

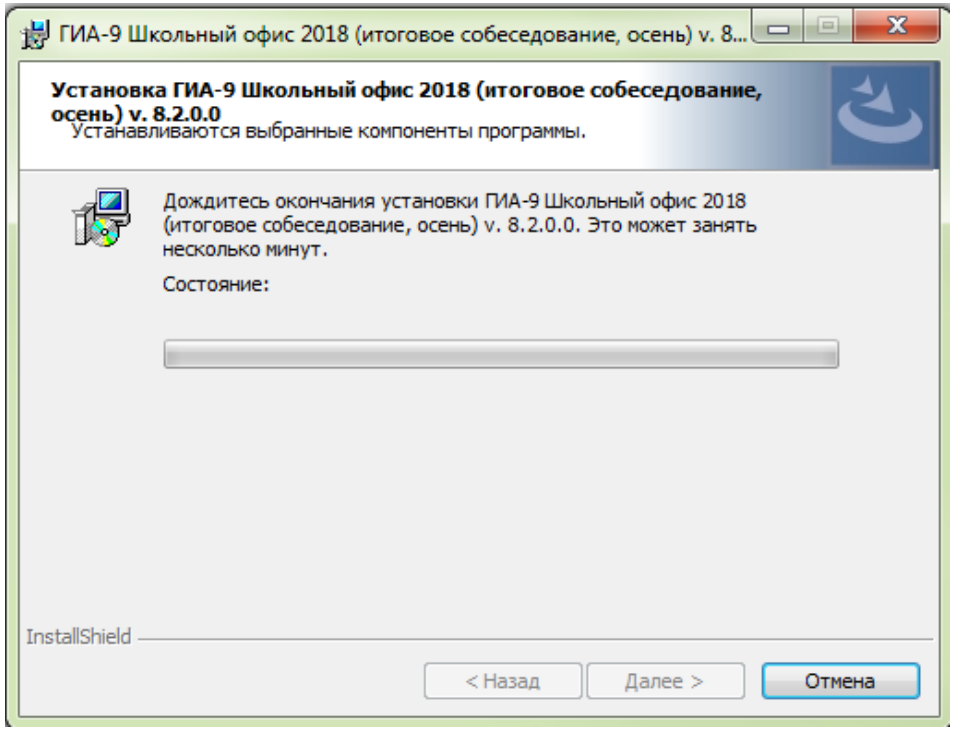

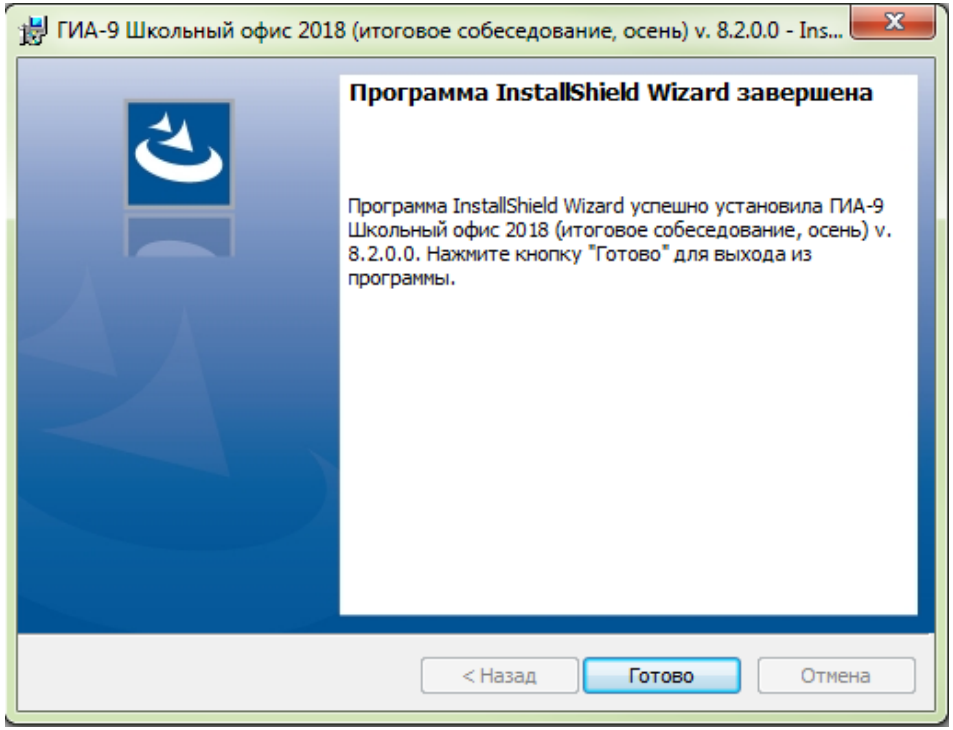

7. Внесение сведений в специализированную форму модуля «Импорт ГИА – 9» уровень ОО

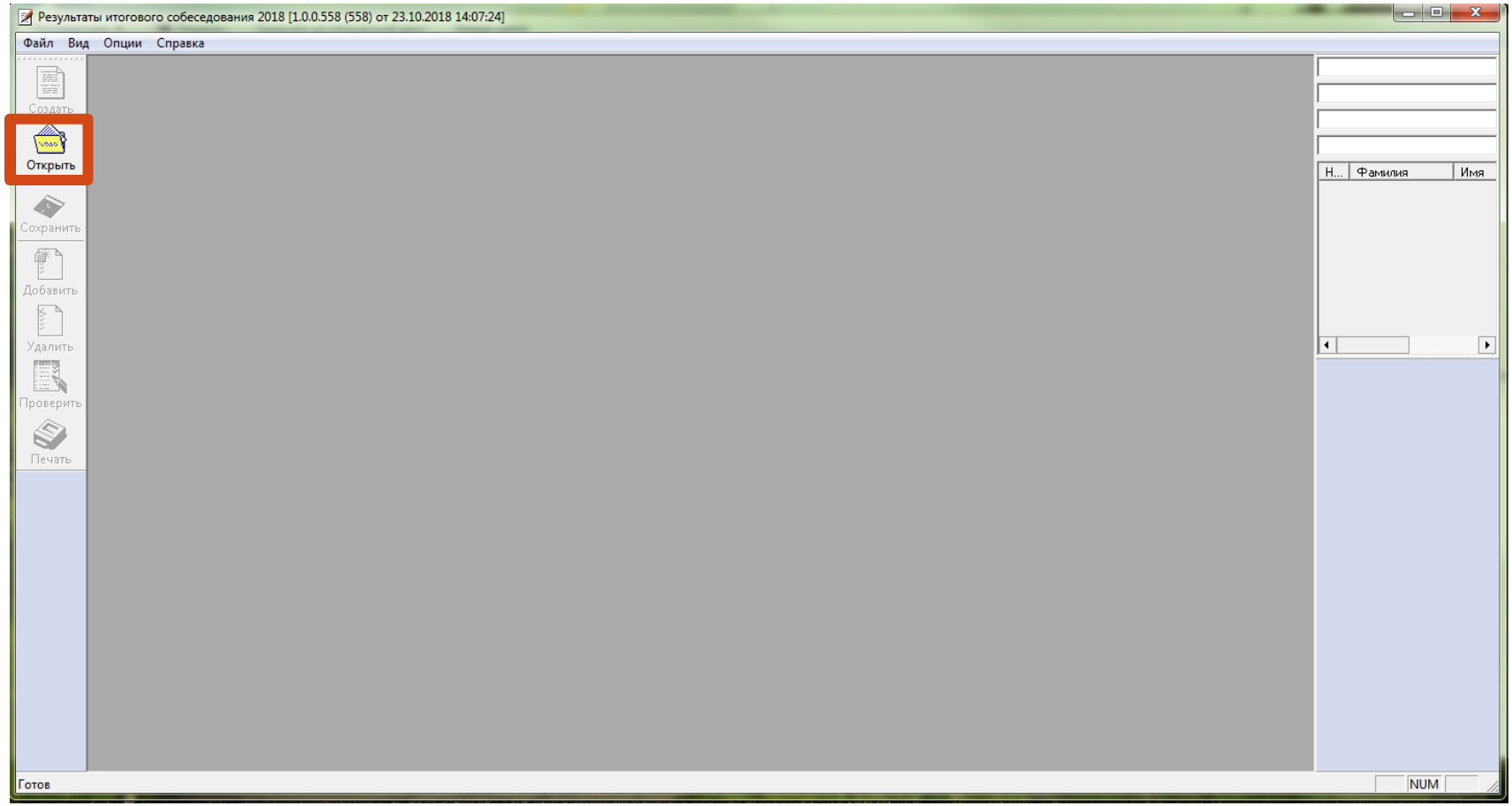

7. Внесение сведений в специализированную форму модуля «Импорт ГИА – 9» уровень ОО

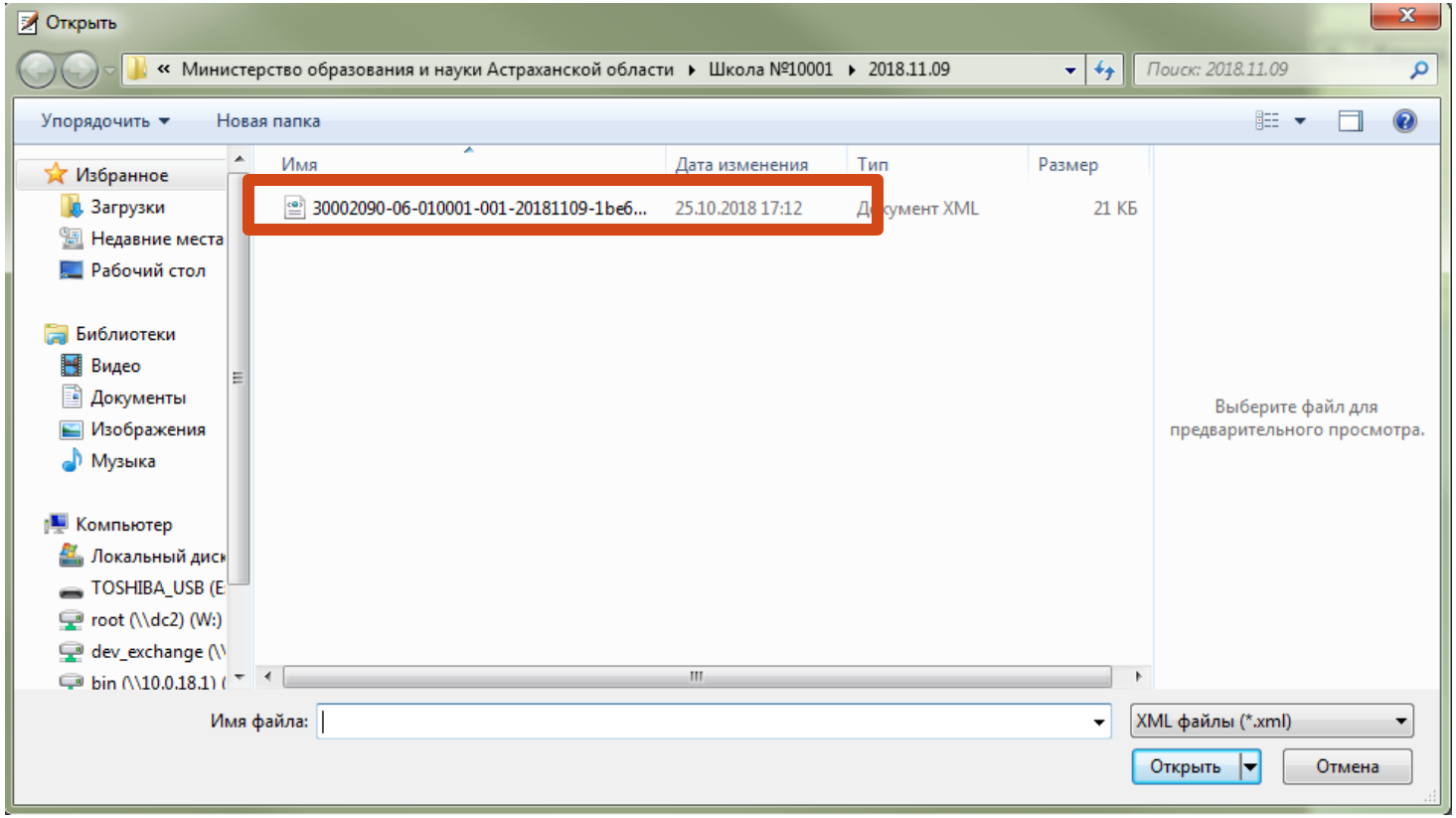

7. Внесение сведений в специализированную форму модуля «Импорт ГИА – 9» уровень ОО

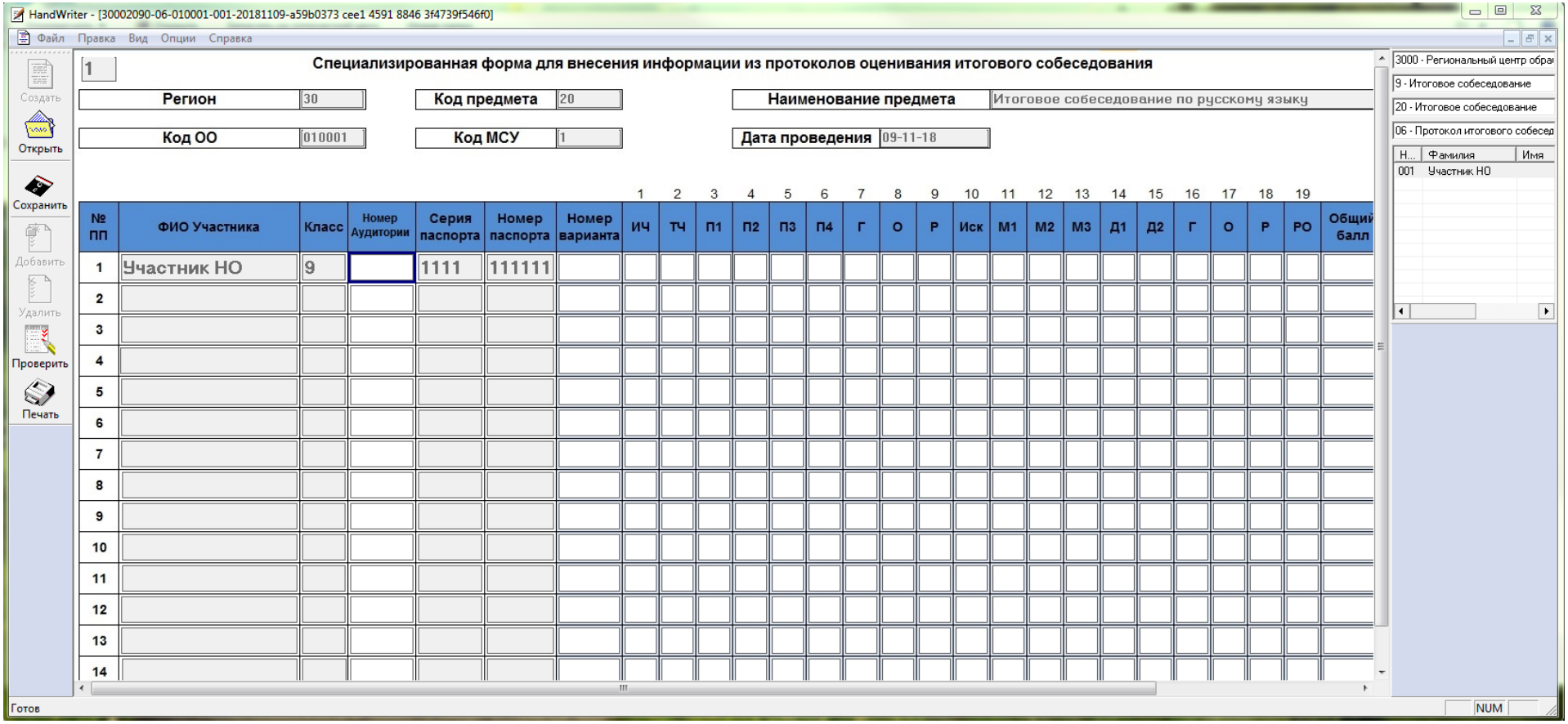

7. Внесение сведений в специализированную форму модуля «Импорт ГИА – 9» уровень ОО

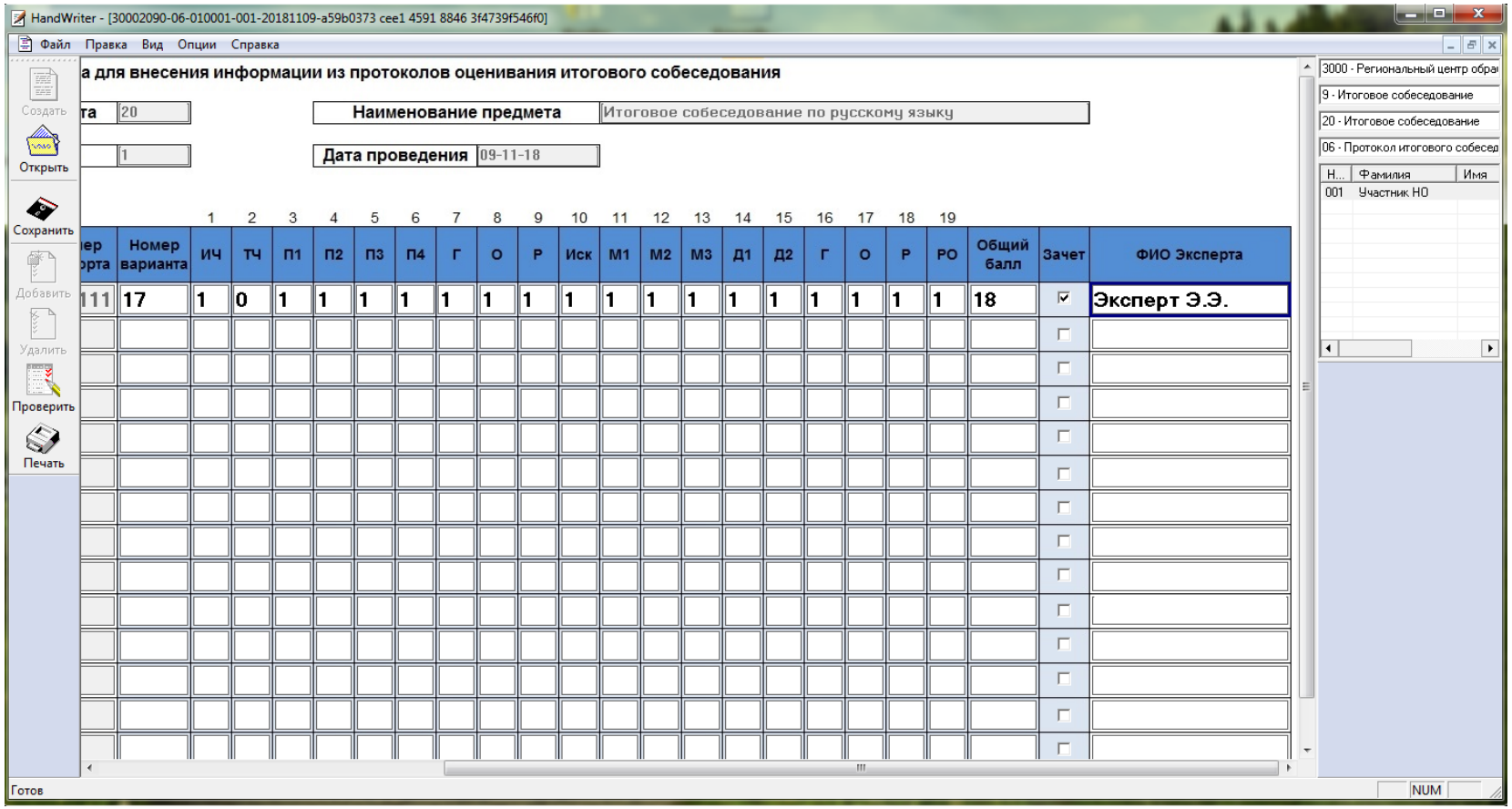

7. Внесение сведений в специализированную форму модуля «Импорт ГИА – 9» уровень ОО

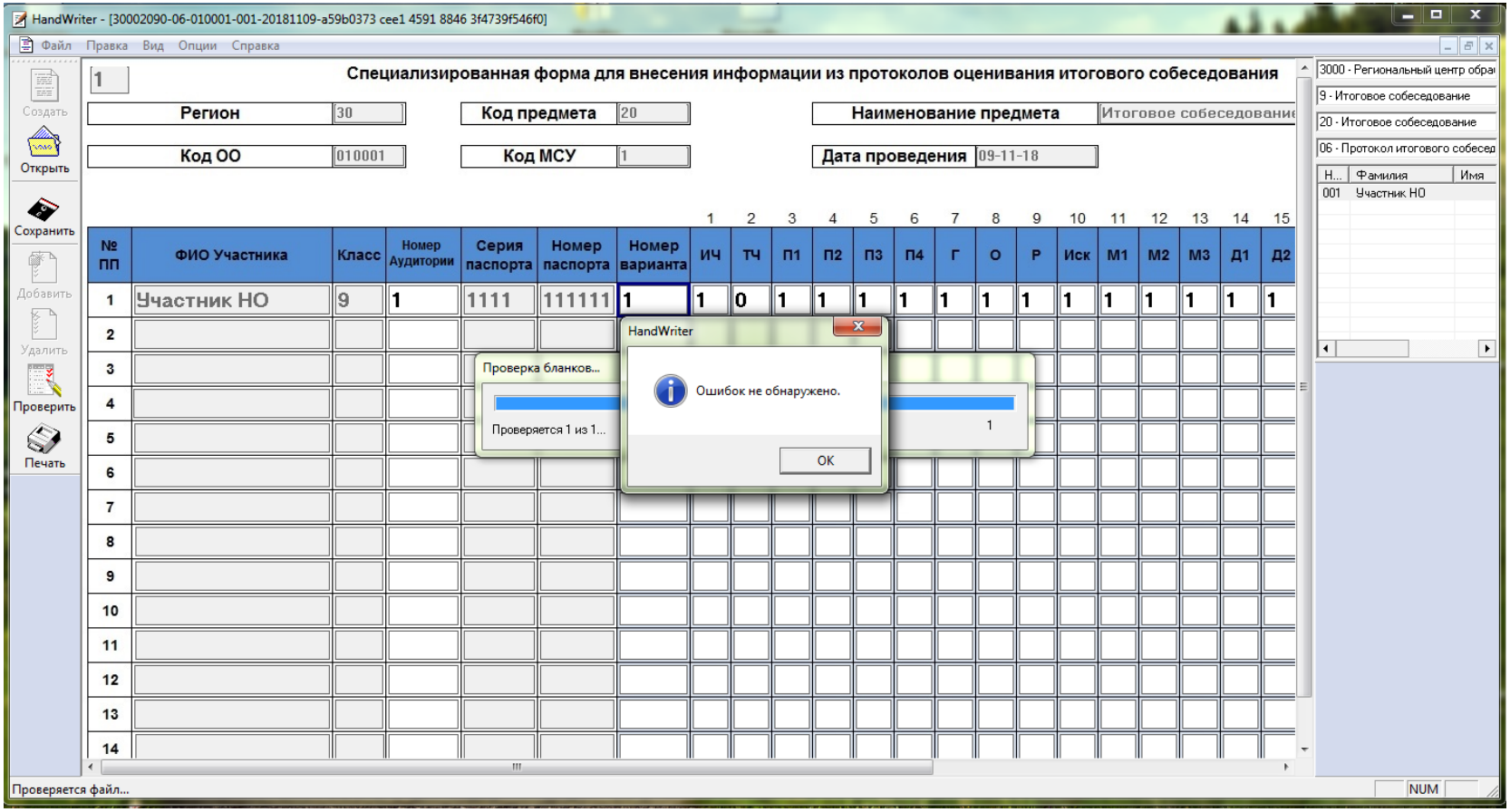

7. Внесение сведений о результатах в специализированную форму

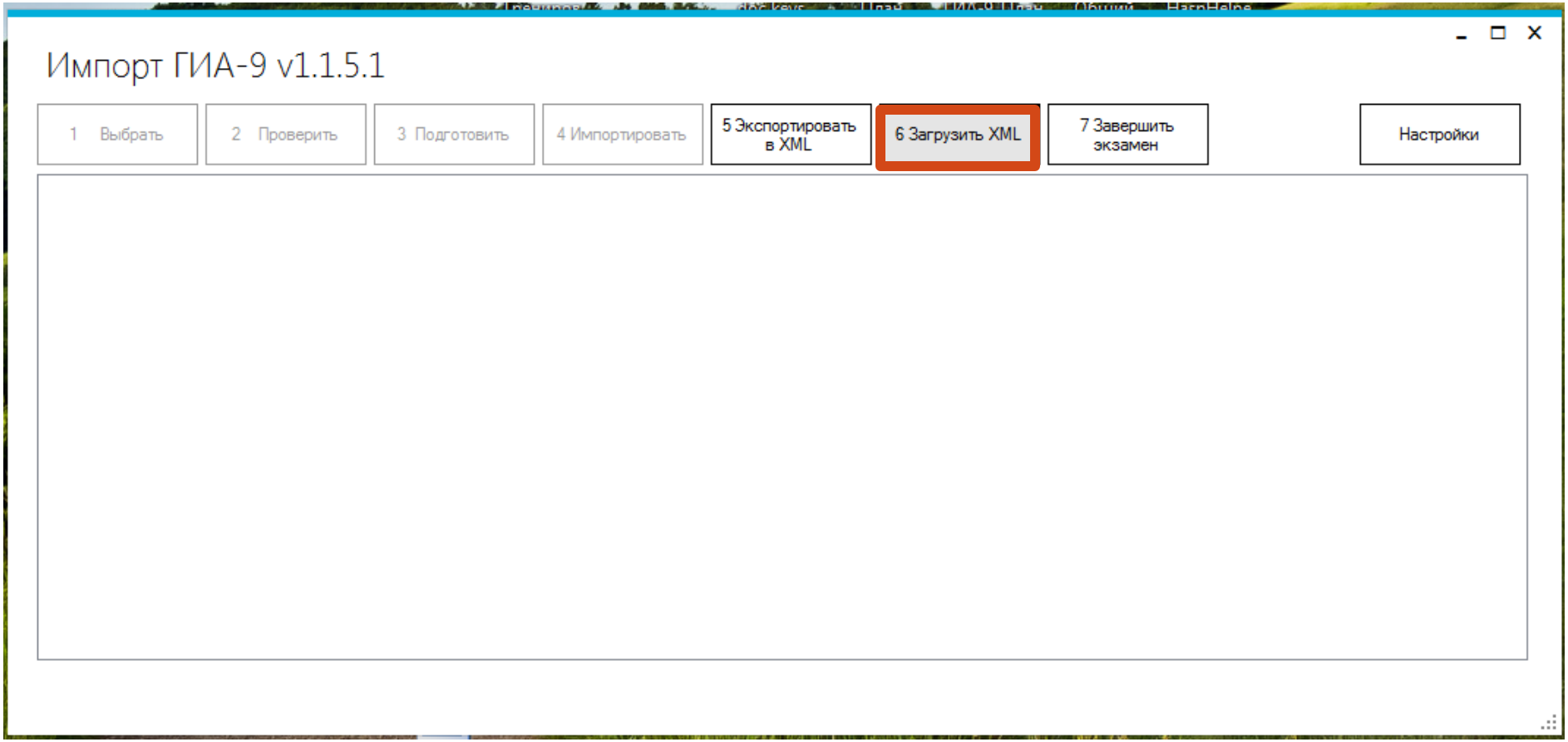

7. Внесение сведений о результатах в специализированную форму

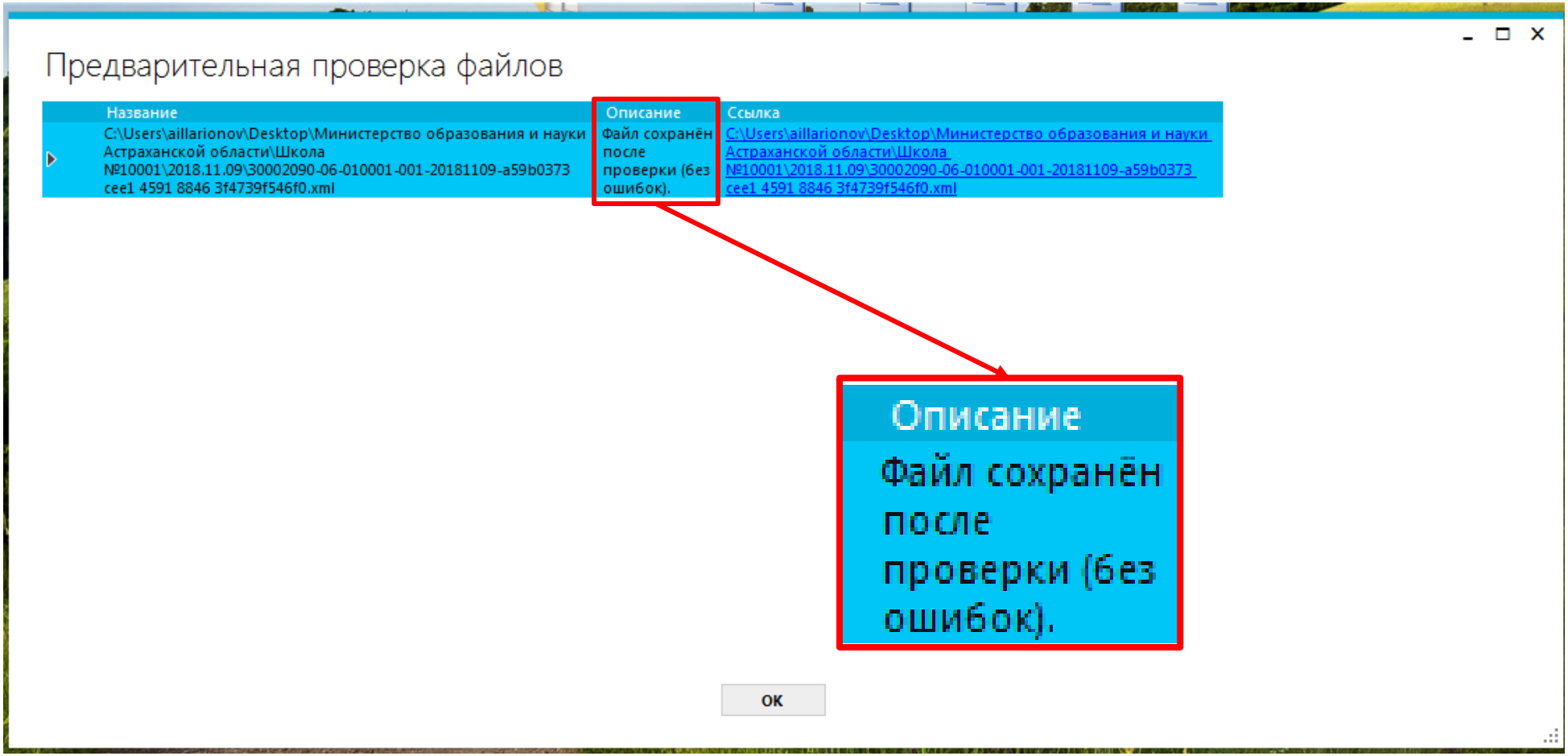

8. Загрузка результатов в модуль «Импорт ГИА – 9» уровень РЦОИ

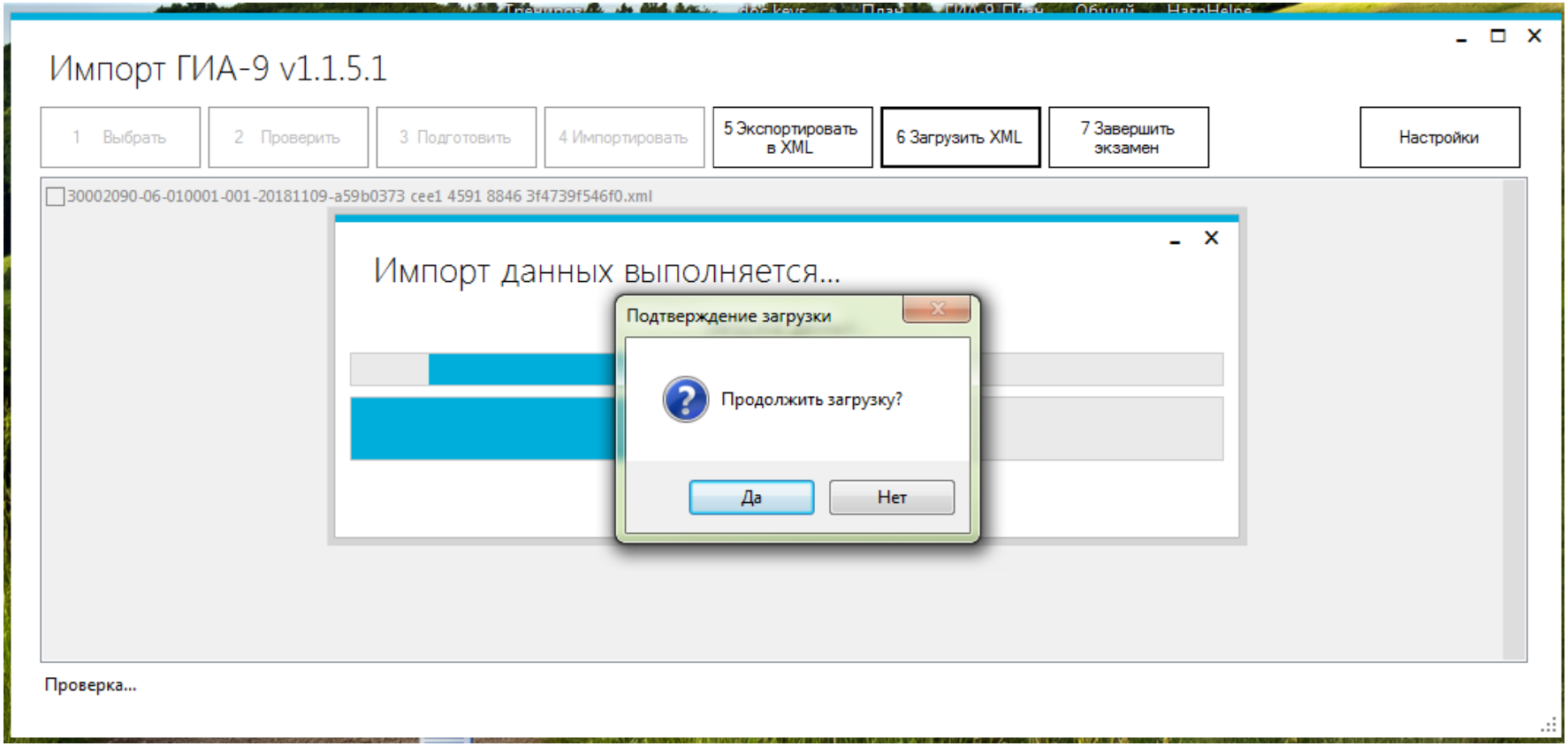

9. Завершение экзамена в модуле «Импорт ГИА – 9» уровень РЦОИ

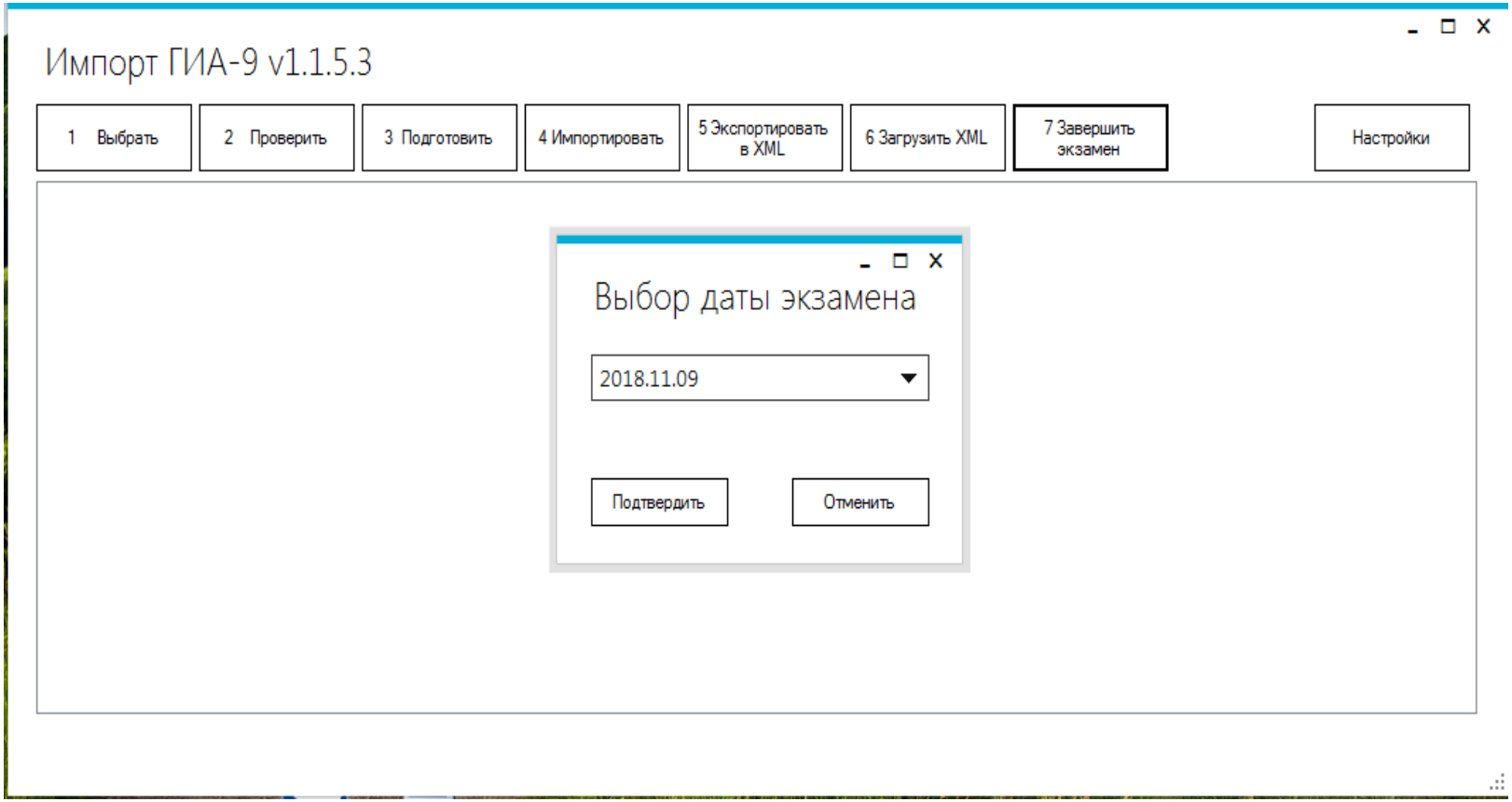

9. Завершение экзамена в модуле «Импорт ГИА – 9» уровень РЦОИ

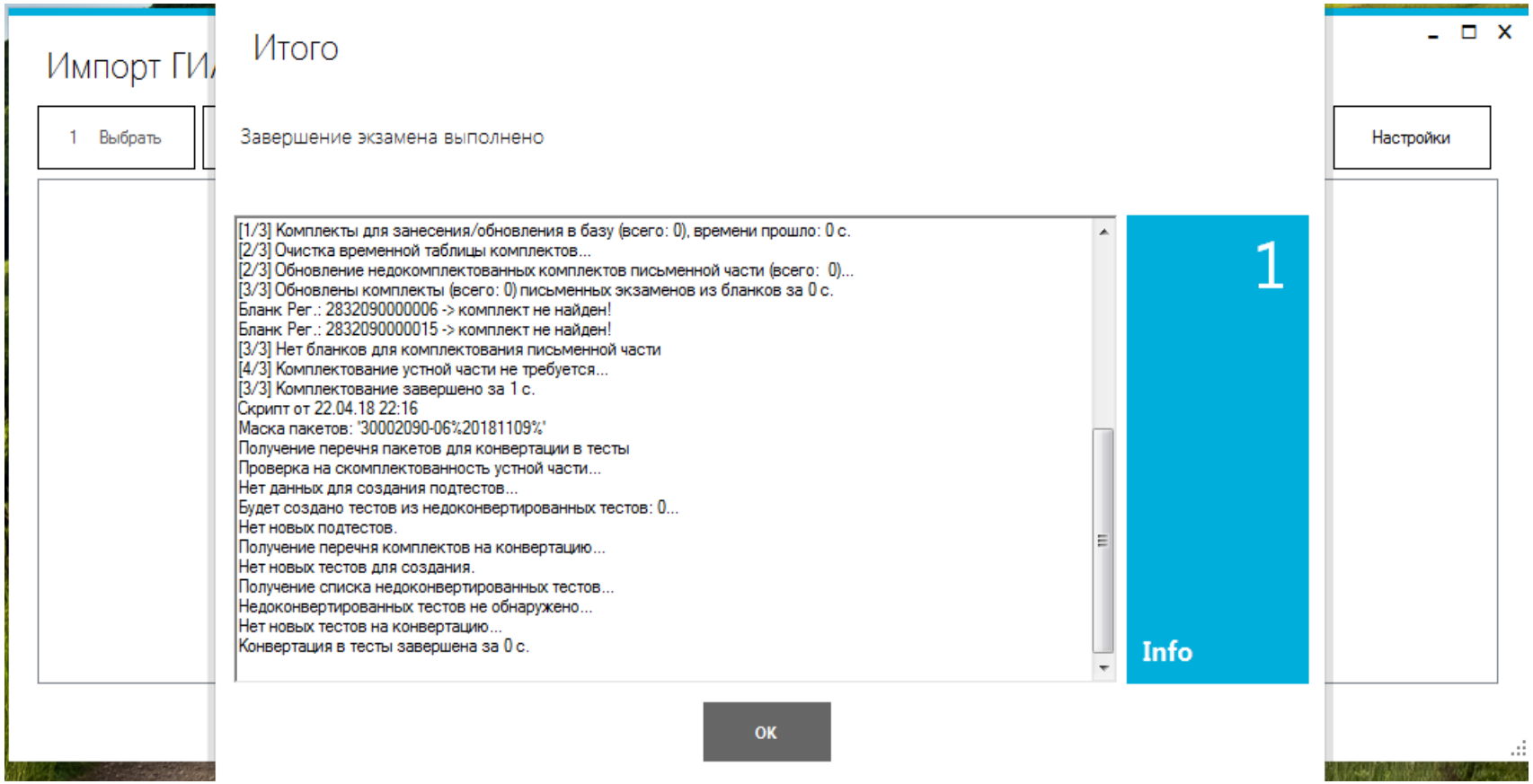

Результат в модуле «Планирование ГИА – 9 (апробация)»

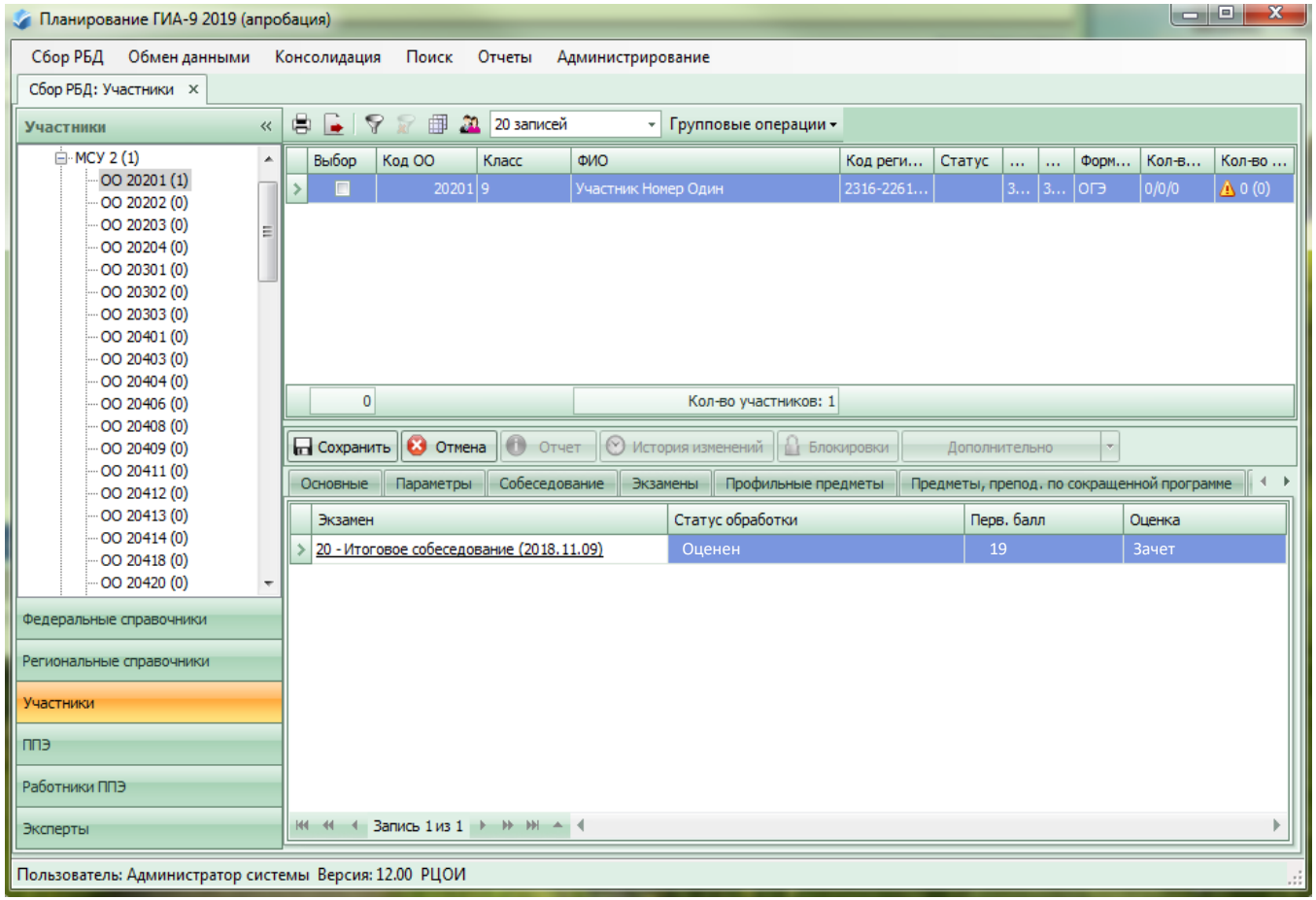

Спасибо за внимание !